Stratégie nationale Addictions

TYPES DE COMPORTEMENTS INDIVIDUELS ET MODES DE CONSOMMATION

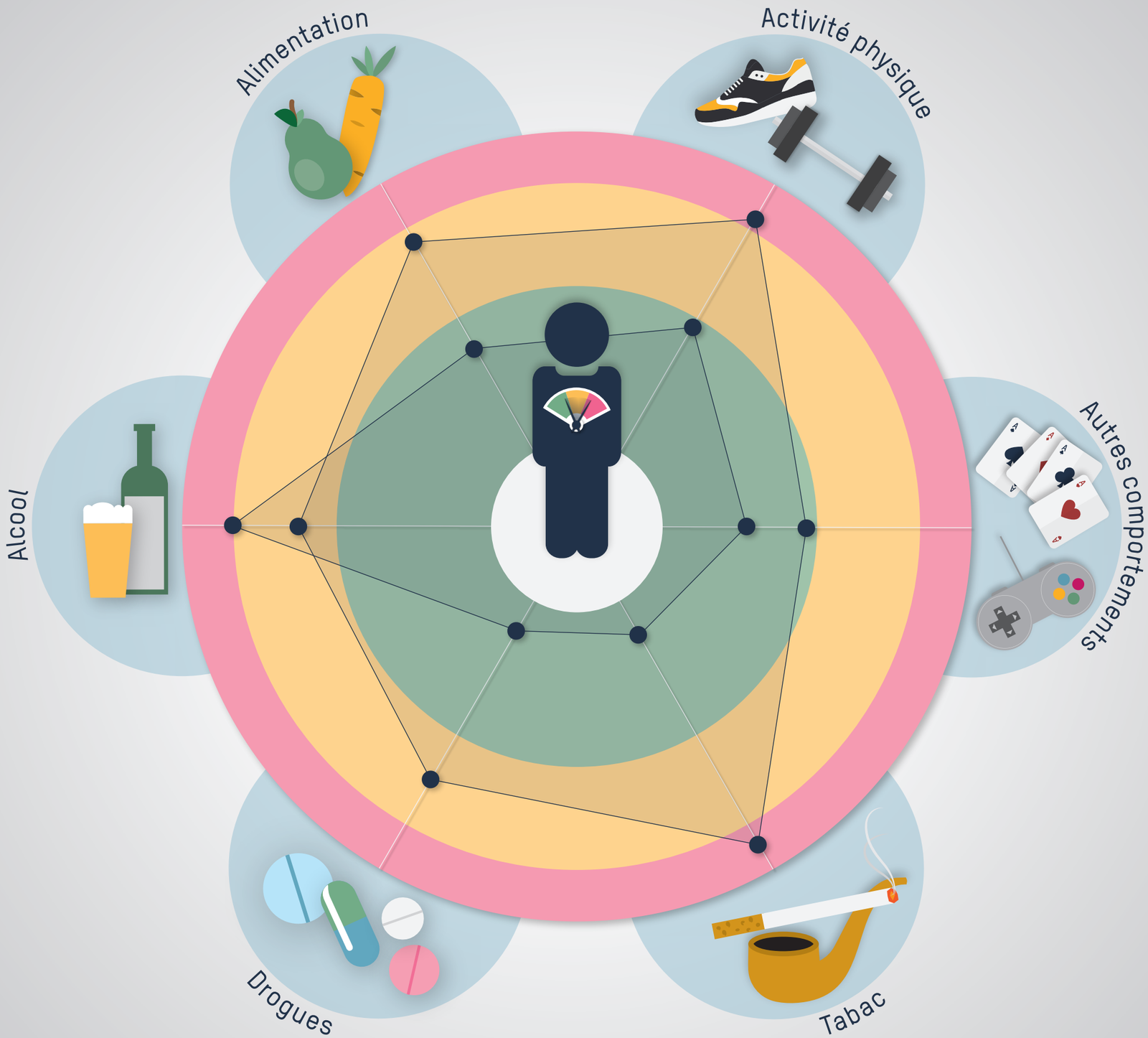

Stratégie nationale Addictions
CADRE SOCIÉTAL

LA DÉPENDANCE ET SES MANIFESTATIONS

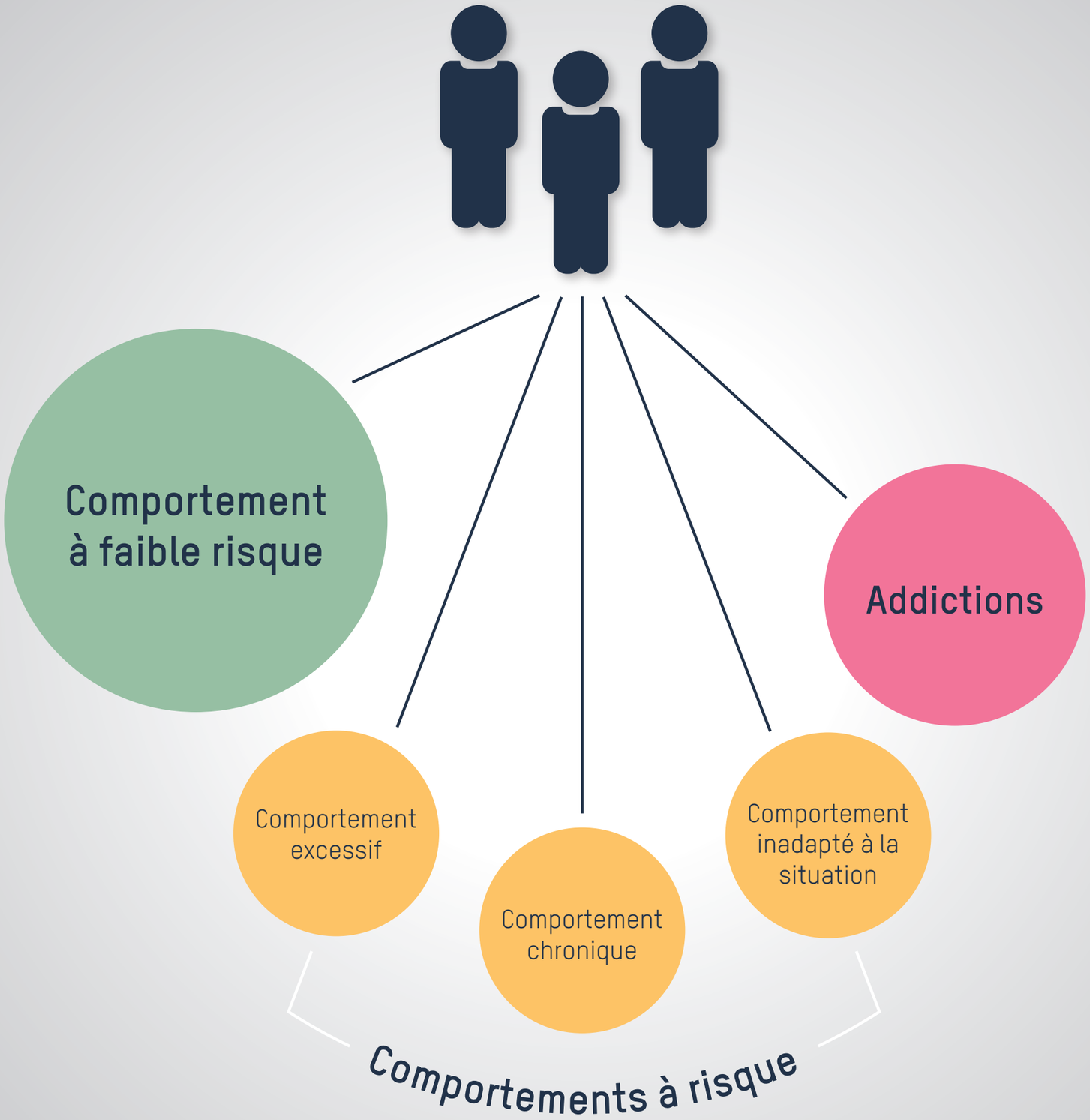

Stratégie nationale Addictions
CONSOMMATION ET COMPORTEMENTS

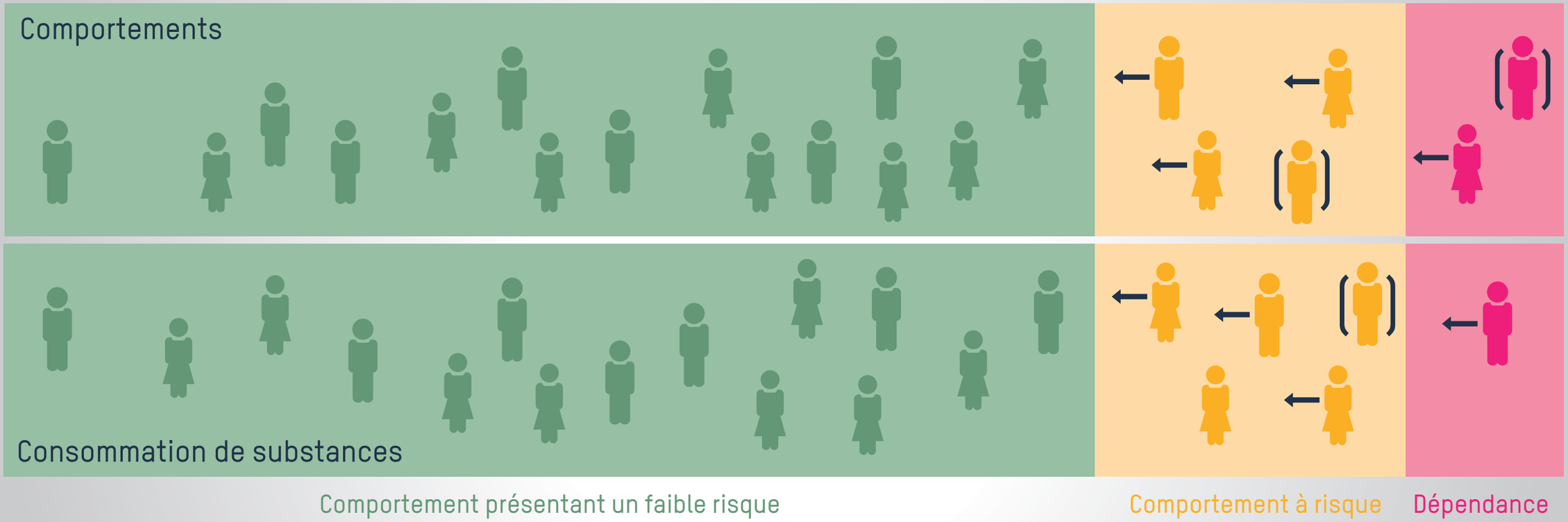

Stratégie nationale Addictions

AIDE EFFICACE ET EFFICIENTE AUX PERSONNES DÉPENDANTES

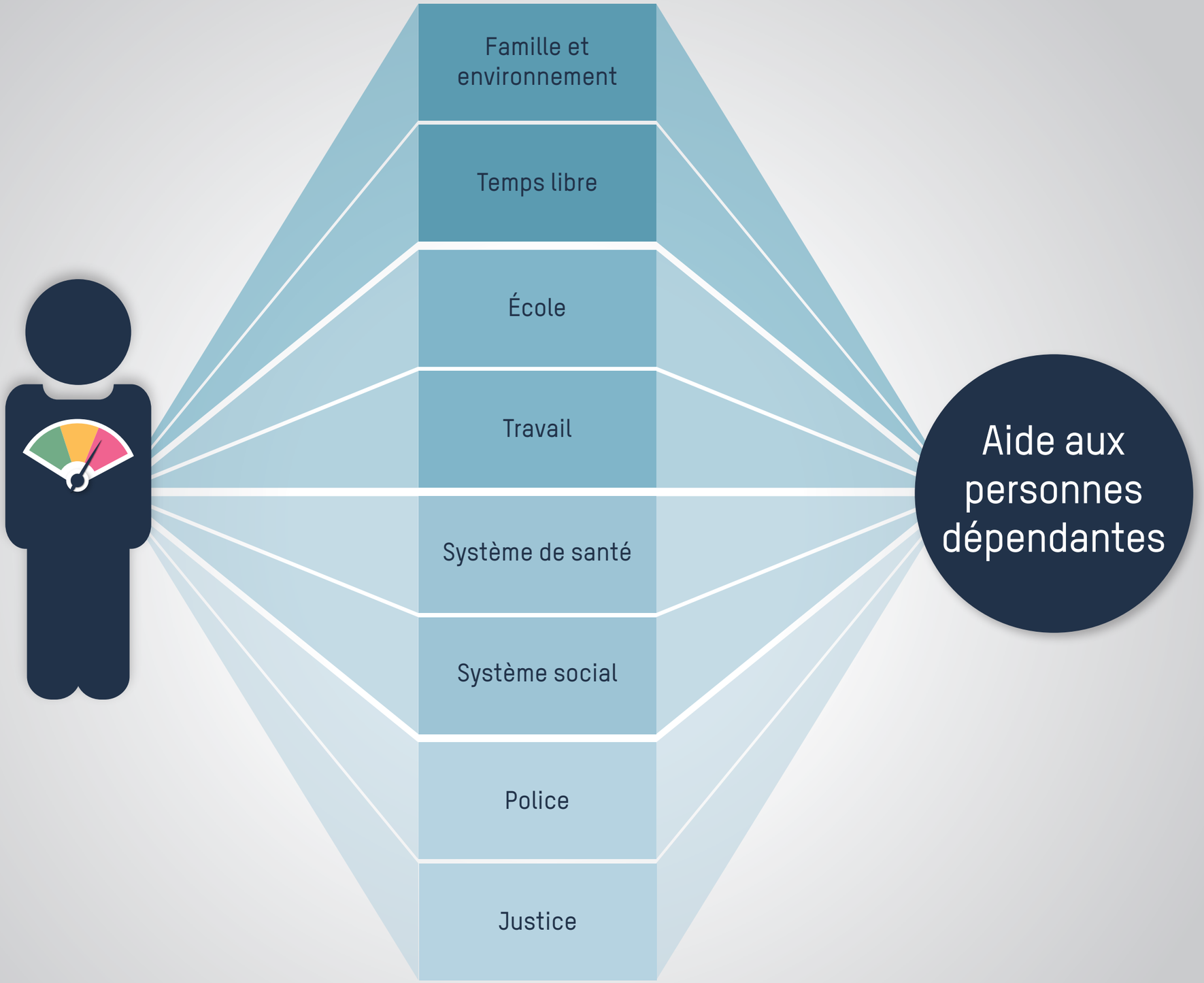

Stratégie nationale Addictions
MANDAT POLITIQUE

Gesundheit | Santé
Sanità | Sanadad
2020

Qualité de vie

Offres de soins modernes

- améliorer les soins intégrés
- adapter les soins de longue durée
- améliorer la recherche relative aux soins et la recherche clinique; introduire des registres

Protection de la santé renforcée

- éviter les rayonnements inutiles dans le domaine médical, mettre sur pied des contrôles complémentaires
- contrôler et lutter contre la résistance aux antibiotiques
- réduire les infections évitables dans les établissements de soins

Promotion de la santé et prévention des maladies

- améliorer la prévention et le dépistage précoce des maladies non transmissibles
- promouvoir la santé psychique et améliorer la prévention et le dépistage précoce des maladies psychiques
- **améliorer la prévention, le dépistage précoce et la lutte contre les dépendances**

Stratégie nationale Addictions

Domaines d'action | Objectifs | Mesures

Stratégie nationale Addictions

CHAMPS D'ACTION

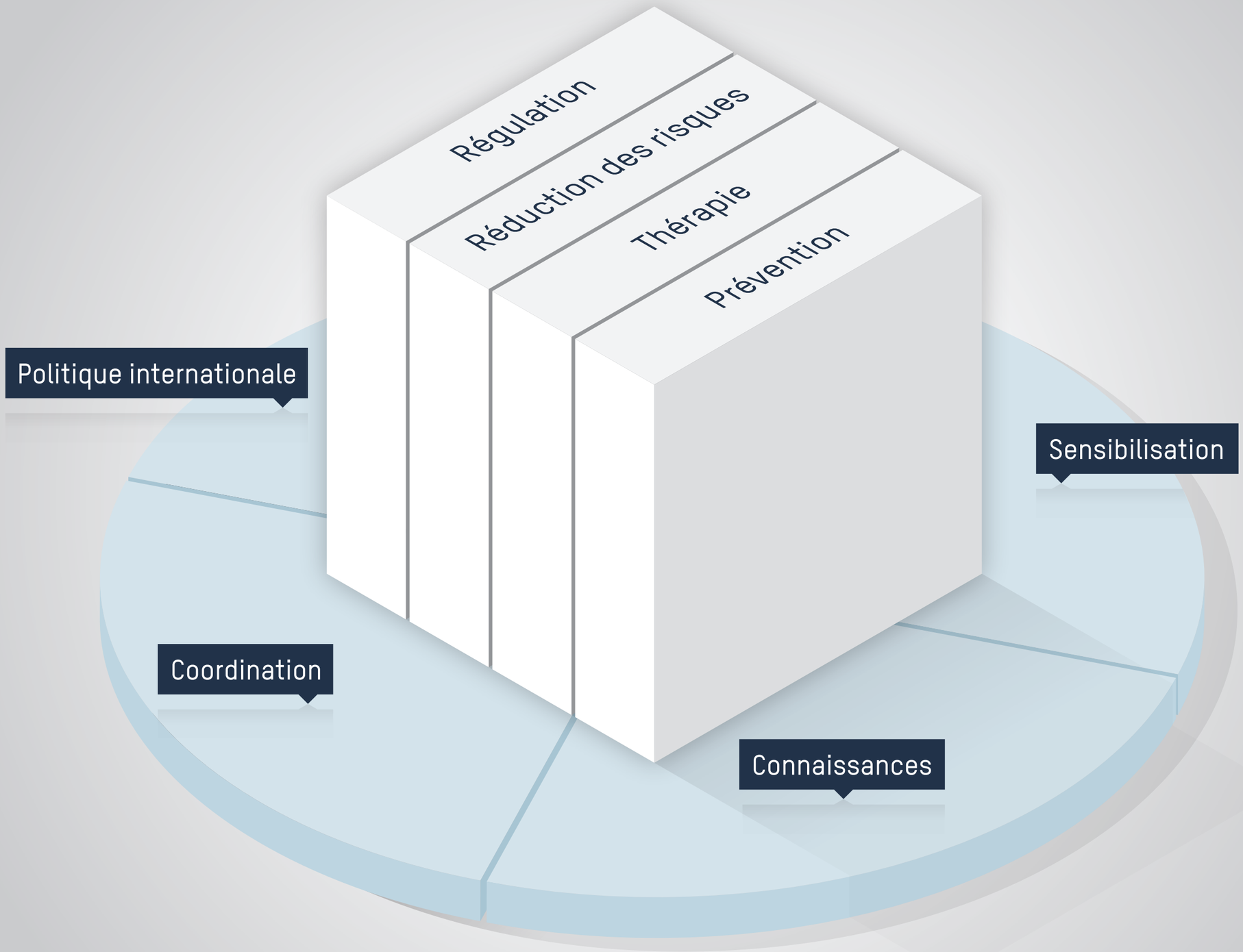

Stratégie nationale Addictions
APERÇU DES MESURES

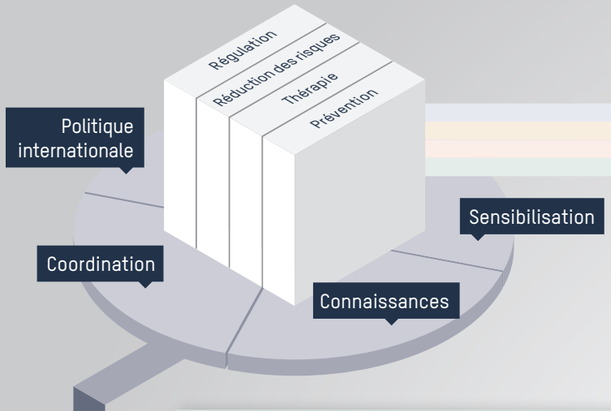

1. Promotion de la santé, prévention, repérage précoce

Prévention des addictions et repérage précoce des comportements liés aux addictions

2. Thérapie et conseil

Aide pour surmonter une addiction ou la maîtriser

3. Réduction des risques et des dommages

Offre d'aides à bas seuil et réduction des conséquences négatives liées aux addictions

4. Réglementation et exécution de la loi

Mise en œuvre des lois en tenant compte des aspects sanitaires

5. Coordination et coopération

6. Connaissances

7. Sensibilisation et information

8. Politique internationale

B. Mesures liées au pilotage

A. Mesures thématiques

Stratégie nationale Addictions
PRIORITÉS POUR LA MISE EN ŒUVRE

24 mesures dotées
de 71 activités

3 priorités

4 objectifs (impact)

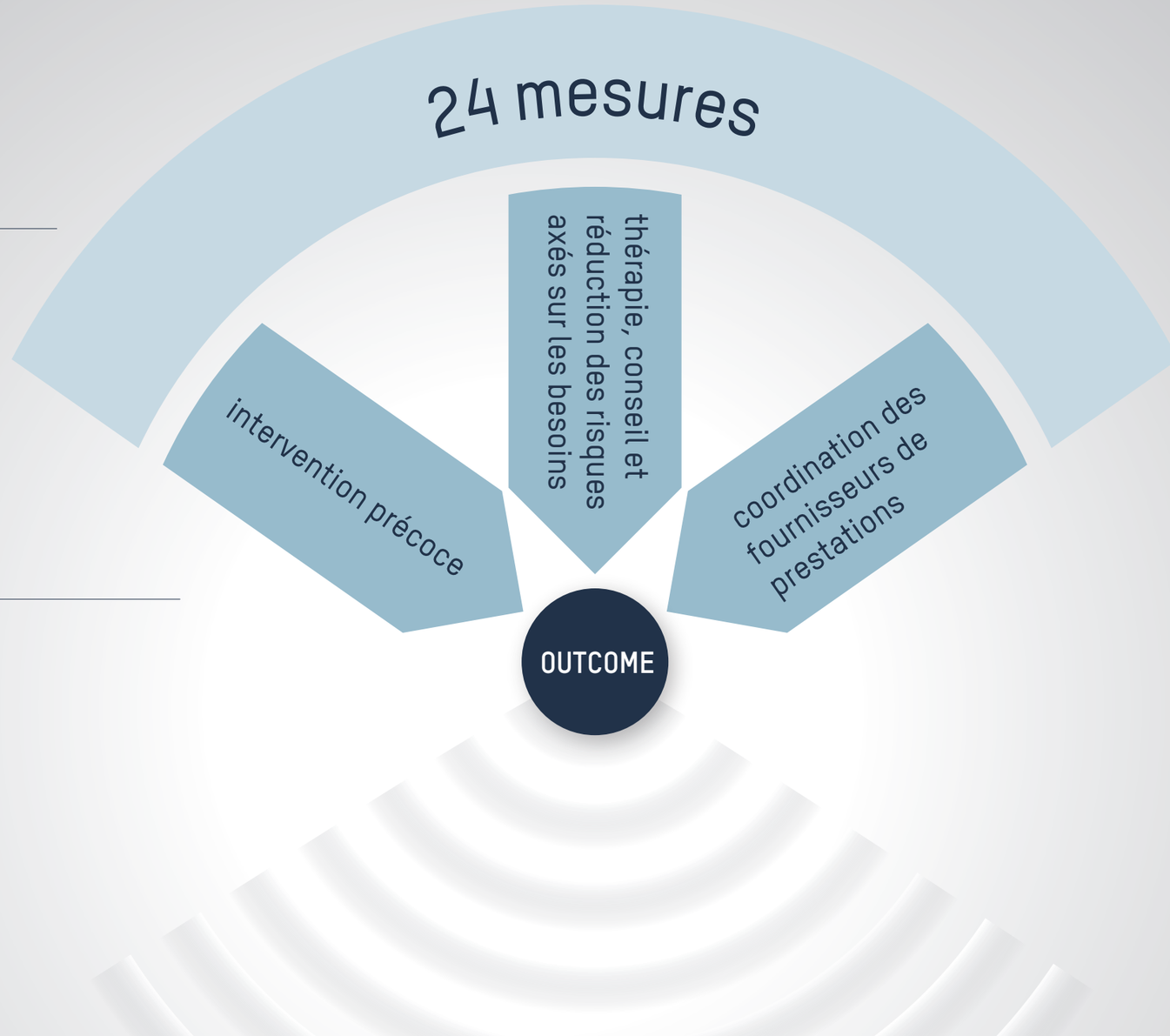

diminuer l'émergence d'addictions	fournir aux personnes présentant une addiction l'aide et les traitements dont elles ont besoin	réduire les dommages sanitaires et sociaux	diminuer les conséquences négatives pour la société