

### Kantonale Verteilung der gemeldeten HIV-positiven Tests und der Aidsfälle (Stand 31.12.2012)

Wohnkanton	Positive HIV-Tests <sup>1</sup>			Aidsfälle		
	Meldungen seit 1985	Meldungen der letzten 12 Monate	Positive Tests pro 100 000 <sup>2</sup>	Meldungen seit 1983	Meldungen der letzten 12 Monate	Meldungen pro 100 000 <sup>2</sup>
	Anzahl positiver Tests	Anzahl positiver Tests		Anzahl Meldungen	Anzahl Meldungen	
AG	890	28	4.5	371	5	0.8
AI	12	0	0.0	6	0	0.0
AR	123	2	3.8	17	0	0.0
BE	3093	51	5.2	980	8	0.8
BL	498	10	3.6	245	4	1.5
BS	1317	21	11.3	540	8	4.4
FR	723	22	7.7	149	1	0.3
GE	4679	81	17.6	1113	7	1.5
GL	83	1	2.5	42	2	5.0
GR	370	13	6.7	105	0	0.0
JU	187	3	4.3	69	1	1.6
LU	628	14	3.7	203	2	0.5
NE	461	10	5.8	144	1	0.5
NW	38	2	4.8	11	0	0.0
OW	14	1	2.8	12	0	0.0
SG	1111	26	5.4	331	4	0.9
SH	146	2	2.6	47	2	3.0
SO	553	8	3.1	179	3	1.3
SZ	163	3	2.0	73	0	0.0
TG	381	5	2.0	126	1	0.4
TI	1153	22	6.5	429	1	0.3
UR	19	0	0.0	10	0	0.0
VD	3332	76	10.5	1043	7	1.0
VS	623	16	5.0	173	1	0.3
ZG	176	3	2.6	78	2	1.8
ZH	9673	153	11.0	2772	26	1.8
im Ausland	476	6	0	135	1	0
Unbekannt	2483	14	0	0	0	0
<b>Total</b>	<b>33405</b>	<b>593</b>	<b>7.5</b>	<b>9403</b>	<b>87</b>	<b>1.1</b>

1. Nach Datum der Registrierung beim BAG (nicht Datum des Tests).

2. Ratenberechnungen beruhen auf der ständigen Wohnbevölkerung in den Kantonen Ende 31.12.2011 und sind direkt standardisiert für die gesamtschweizerische Geschlechts- und Altersverteilung. Die Totalrate schliesst die Fälle mit unbekanntem Wohnkanton ein.

## Positive HIV-Tests in der Schweiz

### Meldungen der Bestätigungslabors nach Testjahr und Geschlecht

Geschlecht	Testjahr											Total
	bis 2002	2003	2004	2005	2006	2007	2008	2009	2010	2011	2012 (bis 31.12.2012)	
Männlich	16185	450	477	478	498	524	555	473	445	422	478	<b>20985</b>
Weiblich	7589	310	268	242	254	222	203	179	161	133	156	<b>9717</b>
Unbekannt	2641	0	4	4	8	11	10	6	1	7	11	<b>2703</b>
<i>Anteil Frauen (%)</i>	<i>31.9</i>	<i>40.8</i>	<i>36.0</i>	<i>33.6</i>	<i>33.8</i>	<i>29.8</i>	<i>26.8</i>	<i>27.5</i>	<i>26.6</i>	<i>24.0</i>	<i>24.6</i>	
<b>Total</b>	<b>26415</b>	<b>760</b>	<b>749</b>	<b>724</b>	<b>760</b>	<b>757</b>	<b>768</b>	<b>658</b>	<b>607</b>	<b>562</b>	<b>645</b>	<b>33405</b>

Die Bestätigungslabors meldeten positive HIV-Testresultate seit 1985. Erkennbare Wiederholungstests bei der gleichen Person wurden ausgeschlossen.

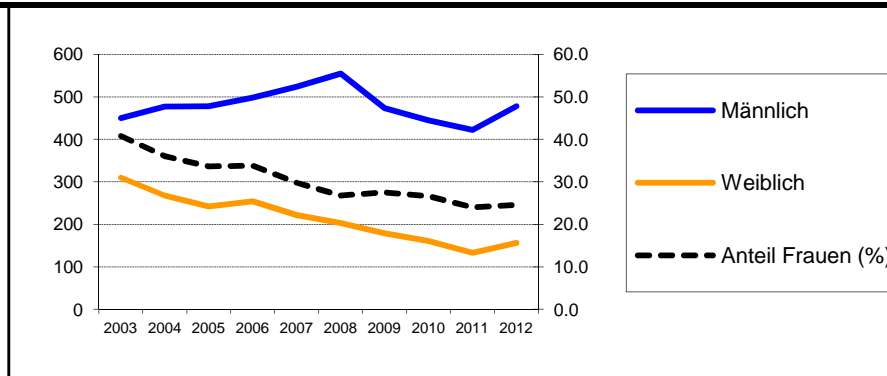

### Ergänzungsmeldungen der Ärztinnen und Ärzte nach Testjahr und Geschlecht

Geschlecht	Testjahr										
	2003	2004	2005	2006	2007	2008	2009	2010	2011	2012 (bis 31.12.2012)	
Männlich	405	454	451	462	441	448	403	392	357	361	
Weiblich	276	253	226	241	187	162	146	131	106	111	
<i>Anteil Frauen (%)</i>	<i>40.5</i>	<i>35.8</i>	<i>33.4</i>	<i>34.3</i>	<i>29.8</i>	<i>26.6</i>	<i>26.6</i>	<i>25</i>	<i>22.9</i>	<i>23.5</i>	
<b>Total</b>	<b>681</b>	<b>707</b>	<b>677</b>	<b>703</b>	<b>628</b>	<b>610</b>	<b>549</b>	<b>523</b>	<b>463</b>	<b>472</b>	
<b>% der Labormeldungen</b>	<i>89.6</i>	<i>94.4</i>	<i>93.5</i>	<i>92.5</i>	<i>83.0</i>	<i>79.4</i>	<i>83.4</i>	<i>86.2</i>	<i>82.4</i>	<i>73.2</i>	

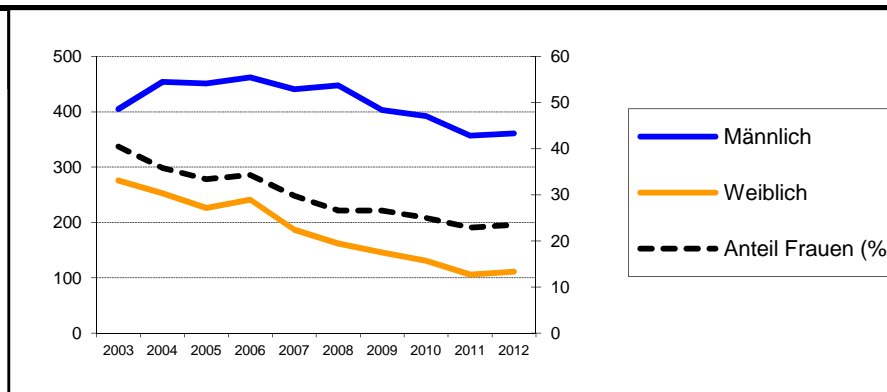

### Relative Anteile der Ansteckungswege (in Prozent) in den HIV-Ergänzungsmeldungen der Ärztinnen und Ärzte (mit Anteil Frauen innerhalb der Gruppen "Heterosexuell" und "IDU")

Ansteckungsweg	Testjahr										
	2003	2004	2005	2006	2007	2008	2009	2010	2011	2012 (bis 31.12.2012)	
Heterosexuell	58.1	59.4	52.7	48.1	45.7	45.6	45.9	42.6	45.4	43.2	
<i>Anteil Frauen (%)</i>	<i>56.3</i>	<i>53.3</i>	<i>52.4</i>	<i>58.9</i>	<i>54.0</i>	<i>50.0</i>	<i>49.2</i>	<i>51.1</i>	<i>45.7</i>	<i>48.0</i>	
MSM	20.9	24.2	32.9	36.8	40.6	42.8	43.9	46.7	44.5	45.1	
IDU	15.3	11.2	10.3	7.8	7.8	4.4	4.7	3.8	4.5	4.9	
<i>Anteil Frauen (%)</i>	<i>33.7</i>	<i>20.3</i>	<i>32.9</i>	<i>30.9</i>	<i>28.6</i>	<i>11.1</i>	<i>30.8</i>	<i>15.0</i>	<i>23.8</i>	<i>13.0</i>	
Transfusion	0.4	1.6	0.6	1.0	0.6	0.7	1.3	0.8	0.9	0.4	
Mutter-Kind	1.3	0.6	0.7	0.1	0.8	0.3	0.5	1.3	0.9	0.4	
Andere / unbek.	4.0	3.1	2.7	6.1	4.5	6.2	3.6	4.8	3.9	5.9	

MSM: Geschlechtsverkehr zwischen Männern; IDU: Drogeninjektion

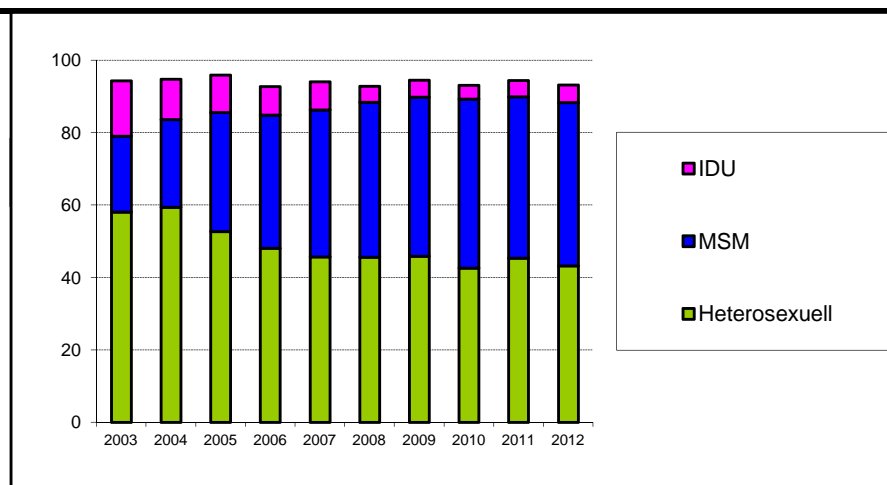

### Relative Anteile der Herkunftsregionen (in Prozent) in den HIV-Ergänzungsmeldungen der Ärztinnen und Ärzte (mit Anteil Frauen innerhalb der Gruppen)

3. Ratenberechnungen beruhen auf der ständigen	Testjahr										
	2003	2004	2005	2006	2007	2008	2009	2010	2011	2012 (bis 31.12.2012)	
Schweiz	45.2	47.0	44.9	47.5	45.1	48.2	48.1	46.1	42.3	46.2	
<i>Anteil Frauen (%)</i>	<i>29.2</i>	<i>22.3</i>	<i>17.4</i>	<i>22.5</i>	<i>16.3</i>	<i>13.9</i>	<i>18.2</i>	<i>12.4</i>	<i>17.9</i>	<i>15.6</i>	
Europa	13.2	10.6	15.4	13.2	14.2	13.6	12.4	15.7	19.4	17.2	
<i>Anteil Frauen (%)</i>	<i>25.6</i>	<i>17.3</i>	<i>19.2</i>	<i>16.1</i>	<i>11.2</i>	<i>16.9</i>	<i>13.2</i>	<i>9.8</i>	<i>12.2</i>	<i>12.3</i>	
Subsahara	28.5	28.1	23.0	21.9	21.8	15.9	17.9	17.2	15.1	12.1	
<i>Anteil Frauen (%)</i>	<i>61.9</i>	<i>64.8</i>	<i>66.7</i>	<i>66.2</i>	<i>65.7</i>	<i>59.8</i>	<i>53.1</i>	<i>56.7</i>	<i>50.0</i>	<i>56.1</i>	
Andere / unbek.	13.1	14.3	16.7	17.4	18.9	22.3	21.7	21.0	23.1	24.6	
<i>Anteil Frauen (%)</i>	<i>48.3</i>	<i>36.6</i>	<i>43.4</i>	<i>40.2</i>	<i>34.5</i>	<i>36.0</i>	<i>31.1</i>	<i>38.2</i>	<i>23.4</i>	<i>30.2</i>	

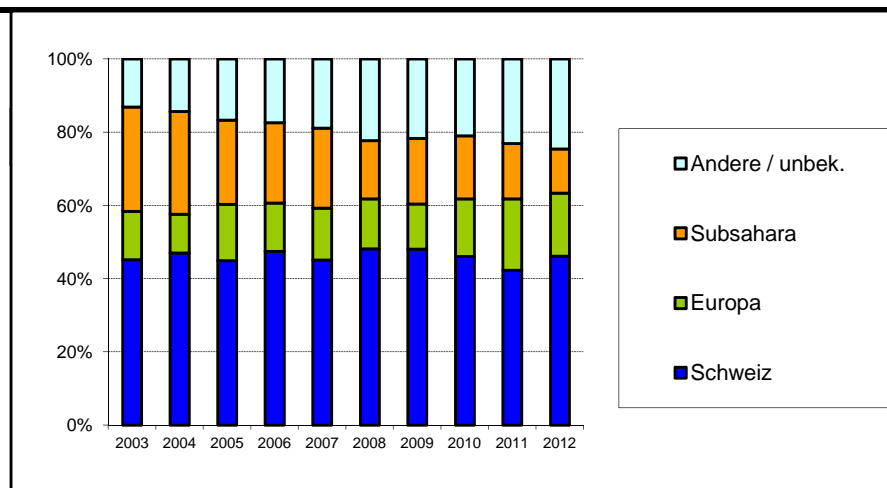

## Aidsfälle in der Schweiz

### Meldungen der Ärztinnen und Ärzte nach Meldejahr und Ansteckungsweg (mit Anteil Frauen innerhalb der Gruppen)

Ansteckungsweg	Meldejahr											Total
	bis 2002	2003	2004	2005	2006	2007	2008	2009	2010	2011	2012 (bis 31.12.2012)	
Heterosexuell	1555	116	135	130	84	88	86	87	83	89	44	2497
<i>Anteil Frauen (%)</i>	<i>46.0</i>	<i>51.7</i>	<i>51.1</i>	<i>46.2</i>	<i>46.4</i>	<i>47.7</i>	<i>43.0</i>	<i>47.1</i>	<i>49.4</i>	<i>44.9</i>	<i>52.3</i>	
MSM	2645	63	69	45	42	67	62	44	59	46	28	3170
IDU	2879	94	83	54	34	31	26	19	21	19	9	3269
<i>Anteil Frauen (%)</i>	<i>33.0</i>	<i>33.0</i>	<i>27.7</i>	<i>16.7</i>	<i>41.2</i>	<i>32.3</i>	<i>30.8</i>	<i>21.1</i>	<i>28.6</i>	<i>10.5</i>	<i>44.4</i>	
Andere / unbek.	357	8	12	6	4	8	19	25	16	6	6	467
<i>Anteil Frauen (%)</i>	<i>35.6</i>	<i>25.0</i>	<i>41.7</i>	<i>33.3</i>	<i>0.0</i>	<i>62.5</i>	<i>52.6</i>	<i>40.0</i>	<i>43.8</i>	<i>33.3</i>	<i>50.0</i>	
<b>Total</b>	<b>7436</b>	<b>281</b>	<b>299</b>	<b>235</b>	<b>164</b>	<b>194</b>	<b>193</b>	<b>175</b>	<b>179</b>	<b>160</b>	<b>87</b>	<b>9403</b>

MSM: Geschlechtsverkehr zwischen Männern; IDU: Drogeninjektion

### Neue Aidsfälle nach Diagnosejahr und Ansteckungsweg (mit Anteil Frauen innerhalb der Gruppen; ohne Korrektur für Meldeverzögerungen)

Ansteckungsweg	Diagnosejahr											Total
	bis 2002	2003	2004	2005	2006	2007	2008	2009	2010	2011	2012 (bis 31.12.2012)	
Heterosexuell	1693	112	122	93	84	84	71	73	79	64	22	2497
<i>Anteil Frauen (%)</i>	<i>46.5</i>	<i>55.4</i>	<i>43.4</i>	<i>45.2</i>	<i>45.2</i>	<i>52.4</i>	<i>40.8</i>	<i>43.8</i>	<i>44.3</i>	<i>50.0</i>	<i>59.1</i>	
MSM	2718	52	57	48	42	61	48	41	57	30	16	3170
IDU	3034	51	32	41	29	20	18	13	11	17	3	3269
<i>Anteil Frauen (%)</i>	<i>33.2</i>	<i>27.5</i>	<i>28.1</i>	<i>19.5</i>	<i>24.1</i>	<i>25.0</i>	<i>27.8</i>	<i>15.4</i>	<i>18.2</i>	<i>17.6</i>	<i>33.3</i>	
Andere / unbek.	378	8	8	7	3	8	19	19	8	7	2	467
<i>Anteil Frauen (%)</i>	<i>36.0</i>	<i>50.0</i>	<i>50.0</i>	<i>42.9</i>	<i>33.3</i>	<i>0.0</i>	<i>57.9</i>	<i>36.8</i>	<i>50.0</i>	<i>28.6</i>	<i>50.0</i>	
<b>Total</b>	<b>7823</b>	<b>223</b>	<b>219</b>	<b>189</b>	<b>158</b>	<b>173</b>	<b>156</b>	<b>146</b>	<b>155</b>	<b>118</b>	<b>43</b>	<b>9403</b>

MSM: Geschlechtsverkehr zwischen Männern; IDU: Drogeninjektion

## Positive HIV-Tests im Kanton Aargau

### Meldungen der Bestätigungslabors nach Testjahr und Geschlecht

Geschlecht	Testjahr											Total
	bis 2002	2003	2004	2005	2006	2007	2008	2009	2010	2011	2012 (bis 31.12.2012)	
Männlich	407	19	12	16	17	17	24	21	19	17	24	593
Weiblich	174	19	6	3	11	11	13	9	9	7	6	268
Unbekannt	29	0	0	0	0	0	0	0	0	0	0	29
<i>Anteil Frauen (%)</i>	<i>30.0</i>	<i>50.0</i>	<i>33.3</i>	<i>15.8</i>	<i>39.3</i>	<i>39.3</i>	<i>35.1</i>	<i>30.0</i>	<i>32.1</i>	<i>29.2</i>	<i>20.0</i>	
<b>Total</b>	<b>610</b>	<b>38</b>	<b>18</b>	<b>19</b>	<b>28</b>	<b>28</b>	<b>37</b>	<b>30</b>	<b>28</b>	<b>24</b>	<b>30</b>	<b>890</b>

Die Bestätigungslabors meldeten positive HIV-Testresultate seit 1985. Erkennbare Wiederholungstests bei der gleichen Person wurden ausgeschlossen.

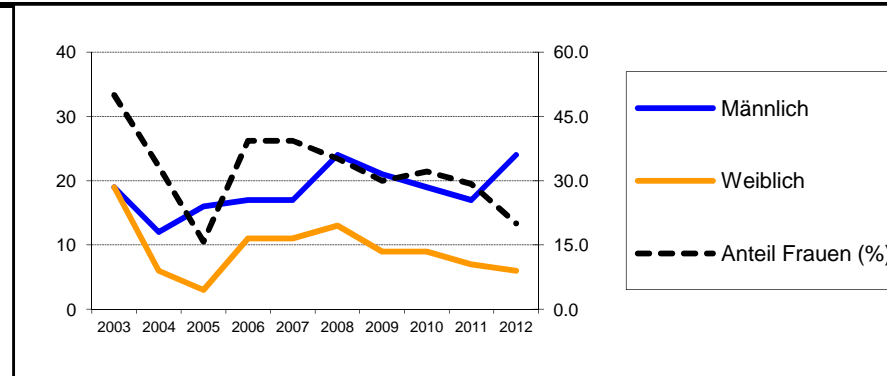

### Ergänzungsmeldungen der Ärztinnen und Ärzte nach Testjahr und Geschlecht

Geschlecht	Testjahr										2012 (bis 31.12.2012)
	2003	2004	2005	2006	2007	2008	2009	2010	2011		
Männlich	19	12	15	16	15	20	18	14	12	18	
Weiblich	18	6	3	11	11	11	7	9	4	6	
<i>Anteil Frauen (%)</i>	<i>48.6</i>	<i>33.3</i>	<i>16.7</i>	<i>40.7</i>	<i>42.3</i>	<i>35.5</i>	<i>28.0</i>	<i>39.1</i>	<i>25.0</i>	<i>25.0</i>	
<b>Total</b>	<b>37</b>	<b>18</b>	<b>18</b>	<b>27</b>	<b>26</b>	<b>31</b>	<b>25</b>	<b>23</b>	<b>16</b>	<b>24</b>	
<b>% der Labormeldungen</b>	<i>97.4</i>	<i>100.0</i>	<i>94.7</i>	<i>96.4</i>	<i>92.9</i>	<i>83.8</i>	<i>83.3</i>	<i>82.1</i>	<i>66.7</i>	<i>80.0</i>	

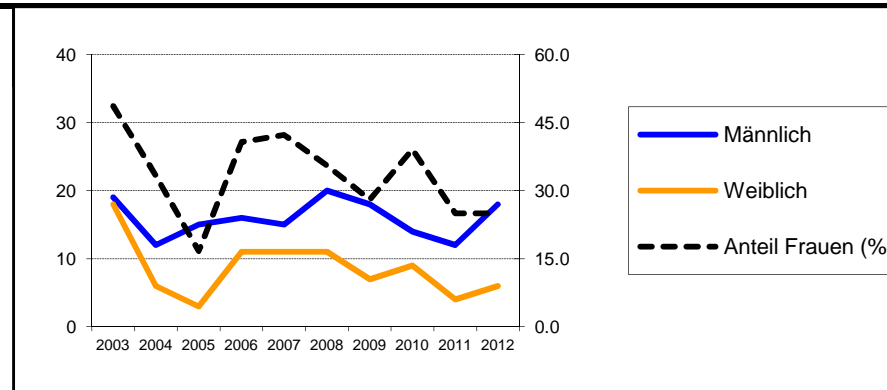

### Relative Anteile der Ansteckungswege (in Prozent) in den HIV-Ergänzungsmeldungen der Ärztinnen und Ärzte (mit Anteil Frauen innerhalb der Gruppen "Heterosexuell" und "IDU")

Ansteckungsweg	Testjahr										2012 (bis 31.12.2012)
	2002	2003	2004	2005	2006	2007	2008	2009	2010	2011	
Heterosexuell	59.5	66.7	38.9	59.3	65.4	54.8	52	43.5	62.5	54.2	
<i>Anteil Frauen (%)</i>	<i>68.2</i>	<i>50.0</i>	<i>42.9</i>	<i>62.5</i>	<i>64.7</i>	<i>52.9</i>	<i>30.8</i>	<i>70.0</i>	<i>40.0</i>	<i>46.2</i>	
MSM	21.6	27.8	44.4	33.3	26.9	25.8	28.0	43.5	31.3	37.5	
IDU	16.2	0.0	11.1	3.7	7.7	9.7	4.0	0.0	6.3	4.2	
<i>Anteil Frauen (%)</i>	<i>33.3</i>	<i>0.0</i>	<i>0.0</i>	<i>0.0</i>	<i>0.0</i>	<i>0.0</i>	<i>100.0</i>	<i>0.0</i>	<i>0.0</i>	<i>0.0</i>	
Transfusion	0.0	0.0	0.0	0.0	0.0	0.0	0.0	8.7	0.0	0.0	
Mutter-Kind	0.0	0.0	0.0	0.0	0.0	0.0	4.0	0.0	0.0	0.0	
Andere / unbek.	2.7	5.6	5.6	3.7	0.0	9.7	12.0	4.3	0.0	4.2	

MSM: Geschlechtsverkehr zwischen Männern; IDU: Drogeninjektion

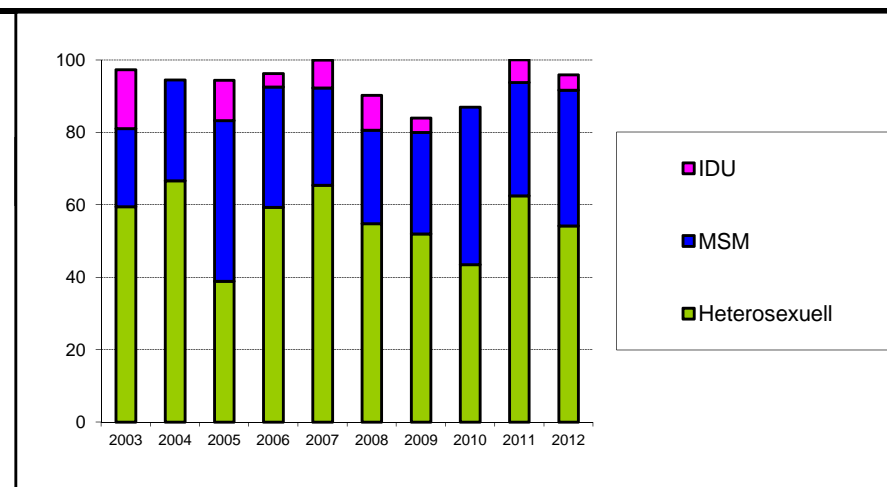

### Relative Anteile der Herkunftsregionen (in Prozent) in den HIV-Ergänzungsmeldungen der Ärztinnen und Ärzte (mit Anteil Frauen innerhalb der Gruppen)

Herkunftsregion	Testjahr										2012 (bis 31.12.2012)
	2002	2003	2004	2005	2006	2007	2008	2009	2010	2011	
Schweiz	37.8	55.6	50.0	51.9	50.0	32.3	48.0	43.5	43.8	41.7	
<i>Anteil Frauen (%)</i>	<i>35.7</i>	<i>30.0</i>	<i>11.1</i>	<i>21.4</i>	<i>30.8</i>	<i>20.0</i>	<i>25.0</i>	<i>10.0</i>	<i>14.3</i>	<i>20.0</i>	
Europa	18.9	11.1	27.8	3.7	23.1	19.4	8.0	17.4	6.3	25.0	
<i>Anteil Frauen (%)</i>	<i>28.6</i>	<i>0.0</i>	<i>20.0</i>	<i>100.0</i>	<i>66.7</i>	<i>16.7</i>	<i>50.0</i>	<i>50.0</i>	<i>0.0</i>	<i>0.0</i>	
Subsahara	32.4	22.2	16.7	33.3	15.4	9.7	12.0	17.4	31.3	8.3	
<i>Anteil Frauen (%)</i>	<i>66.7</i>	<i>50.0</i>	<i>33.3</i>	<i>55.6</i>	<i>75.0</i>	<i>66.7</i>	<i>66.7</i>	<i>75.0</i>	<i>40.0</i>	<i>50.0</i>	
Andere / unbek.	10.8	11.1	5.6	11.1	11.5	38.7	32.0	21.7	18.8	25.0	
<i>Anteil Frauen (%)</i>	<i>75.0</i>	<i>50.0</i>	<i>0.0</i>	<i>66.7</i>	<i>0.0</i>	<i>50.0</i>	<i>12.5</i>	<i>60.0</i>	<i>33.3</i>	<i>50.0</i>	

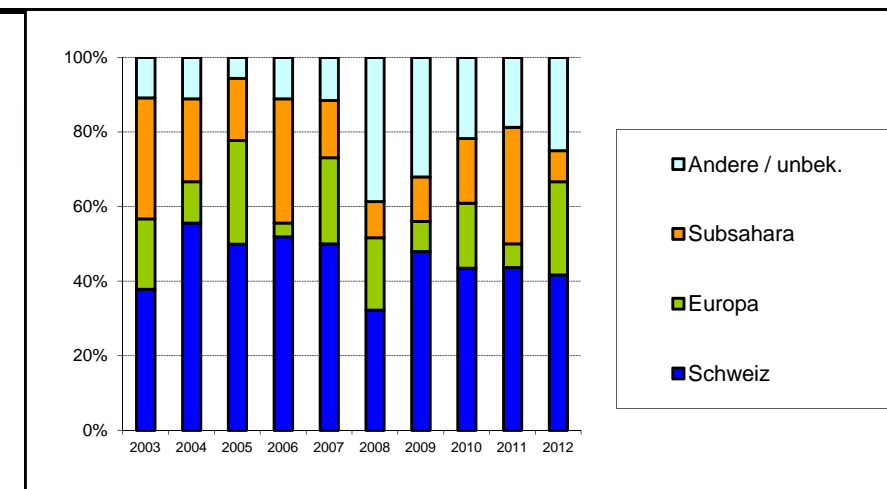

## Aidsfälle im Kanton Aargau

### Meldungen der Ärztinnen und Ärzte nach Meldejahr und Ansteckungsweg (mit Anteil Frauen innerhalb der Gruppen)

Ansteckungsweg	Meldejahr											Total
	bis 2002	2003	2004	2005	2006	2007	2008	2009	2010	2011	2012 (bis 31.12.2012)	
Heterosexuell	60	6	6	7	4	3	4	4	5	5	3	107
<i>Anteil Frauen (%)</i>	<i>43.3</i>	<i>50.0</i>	<i>50.0</i>	<i>57.1</i>	<i>100.0</i>	<i>33.3</i>	<i>50.0</i>	<i>25.0</i>	<i>40.0</i>	<i>40.0</i>	<i>66.7</i>	
MSM	91	4	1	3	1	3	2	2	4	2	0	113
IDU	110	5	4	1	0	2	0	0	0	1	1	124
<i>Anteil Frauen (%)</i>	<i>25.5</i>	<i>20.0</i>	<i>50.0</i>	<i>100.0</i>		<i>0.0</i>				<i>0.0</i>	<i>100.0</i>	
Andere / unbek.	18	1	0	0	0	0	1	3	3	0	1	27
<i>Anteil Frauen (%)</i>	<i>44.4</i>	<i>0.0</i>					<i>100.0</i>	<i>33.3</i>	<i>33.3</i>		<i>100.0</i>	
<b>Total</b>	<b>279</b>	<b>16</b>	<b>11</b>	<b>11</b>	<b>5</b>	<b>8</b>	<b>7</b>	<b>9</b>	<b>12</b>	<b>8</b>	<b>5</b>	<b>371</b>

MSM: Geschlechtsverkehr zwischen Männern; IDU: Drogeninjektion

### Neue Aidsfälle nach Diagnosejahr und Ansteckungsweg (mit Anteil Frauen innerhalb der Gruppen; ohne Korrektur für Meldeverzögerungen)

Ansteckungsweg	Diagnosejahr											Total
	bis 2002	2003	2004	2005	2006	2007	2008	2009	2010	2011	2012 (bis 31.12.2012)	
Heterosexuell	70	5	5	6	3	4	4	5	3	1	1	107
<i>Anteil Frauen (%)</i>	<i>44.3</i>	<i>60.0</i>	<i>80.0</i>	<i>33.3</i>	<i>66.7</i>	<i>25.0</i>	<i>75.0</i>	<i>20.0</i>	<i>33.3</i>	<i>100.0</i>	<i>100.0</i>	
MSM	96	1	1	3	2	4	0	1	3	2	0	113
IDU	117	3	2	0	1	0	0	0	0	1	0	124
<i>Anteil Frauen (%)</i>	<i>27.4</i>	<i>33.3</i>	<i>0.0</i>		<i>0.0</i>					<i>0.0</i>		
Andere / unbek.	20	0	0	0	0	0	2	4	1	0	0	27
<i>Anteil Frauen (%)</i>	<i>45.0</i>						<i>50.0</i>	<i>25.0</i>	<i>100.0</i>			
<b>Total</b>	<b>303</b>	<b>9</b>	<b>8</b>	<b>9</b>	<b>6</b>	<b>8</b>	<b>6</b>	<b>10</b>	<b>7</b>	<b>4</b>	<b>1</b>	<b>371</b>

MSM: Geschlechtsverkehr zwischen Männern; IDU: Drogeninjektion



**Aidsfälle im Kanton Appenzell I.Rh.****Meldungen der Ärztinnen und Ärzte nach Meldejahr und Ansteckungsweg  
(mit Anteil Frauen innerhalb der Gruppen)**

Ansteckungsweg	Meldejahr											Total
	bis 2002	2003	2004	2005	2006	2007	2008	2009	2010	2011	2012 <i>(bis 31.12.2012)</i>	
Heterosexuell	3	0	0	0	0	0	0	0	0	0	0	3
<i>Anteil Frauen (%)</i>	<i>0.0</i>											
MSM	0	0	0	0	0	0	0	0	0	0	0	0
IDU	2	0	0	0	0	0	0	0	0	0	0	2
<i>Anteil Frauen (%)</i>	<i>100.0</i>											
Andere / unbek.	1	0	0	0	0	0	0	0	0	0	0	1
<i>Anteil Frauen (%)</i>	<i>0.0</i>											
<b>Total</b>	<b>6</b>	<b>0</b>	<b>0</b>	<b>0</b>	<b>0</b>	<b>0</b>	<b>0</b>	<b>0</b>	<b>0</b>	<b>0</b>	<b>0</b>	<b>6</b>

MSM: Geschlechtsverkehr zwischen Männern; IDU: Drogeninjektion

**Neue Aidsfälle nach Diagnosejahr und Ansteckungsweg  
(mit Anteil Frauen innerhalb der Gruppen; ohne Korrektur für Meldeverzögerungen)**

Ansteckungsweg	Diagnosejahr											Total
	bis 2002	2003	2004	2005	2006	2007	2008	2009	2010	2011	2012 <i>(bis 31.12.2012)</i>	
Heterosexuell	3	0	0	0	0	0	0	0	0	0	0	3
<i>Anteil Frauen (%)</i>	<i>0.0</i>											
MSM	0	0	0	0	0	0	0	0	0	0	0	0
IDU	2	0	0	0	0	0	0	0	0	0	0	2
<i>Anteil Frauen (%)</i>	<i>100.0</i>											
Andere / unbek.	1	0	0	0	0	0	0	0	0	0	0	1
<i>Anteil Frauen (%)</i>	<i>0.0</i>											
<b>Total</b>	<b>6</b>	<b>0</b>	<b>0</b>	<b>0</b>	<b>0</b>	<b>0</b>	<b>0</b>	<b>0</b>	<b>0</b>	<b>0</b>	<b>0</b>	<b>6</b>

MSM: Geschlechtsverkehr zwischen Männern; IDU: Drogeninjektion

## Positive HIV-Tests im Kanton Appenzell A.Rh.

### Meldungen der Bestätigungslabors nach Testjahr und Geschlecht

Geschlecht	Testjahr											Total
	bis 2002	2003	2004	2005	2006	2007	2008	2009	2010	2011	2012 (bis 31.12.2012)	
Männlich	79	1	0	0	0	0	1	0	0	1	3	85
Weiblich	33	0	0	0	0	0	0	0	0	0	0	33
Unbekannt	5	0	0	0	0	0	0	0	0	0	0	5
<i>Anteil Frauen (%)</i>	<i>29.5</i>	<i>0.0</i>					<i>0.0</i>			<i>0.0</i>	<i>0.0</i>	
<b>Total</b>	<b>117</b>	<b>1</b>	<b>0</b>	<b>0</b>	<b>0</b>	<b>0</b>	<b>1</b>	<b>0</b>	<b>0</b>	<b>1</b>	<b>3</b>	<b>123</b>

Die Bestätigungslabors meldeten positive HIV-Testresultate seit 1985. Erkennbare Wiederholungstests bei der gleichen Person wurden ausgeschlossen.

### Ergänzungsmeldungen der Ärztinnen und Ärzte nach Testjahr und Geschlecht

Geschlecht	Testjahr										
	2003	2004	2005	2006	2007	2008	2009	2010	2011	2012 (bis 31.12.2012)	
Männlich	0	0	0	0	0	0	0	0	1	2	
Weiblich	0	0	0	0	0	0	0	0	0	0	
<i>Anteil Frauen (%)</i>									<i>0.0</i>	<i>0.0</i>	
<b>Total</b>	<b>0</b>	<b>0</b>	<b>0</b>	<b>0</b>	<b>0</b>	<b>0</b>	<b>0</b>	<b>0</b>	<b>1</b>	<b>2</b>	
<b>% der Labormeldungen</b>	<i>0.0</i>					<i>0.0</i>			<i>100.0</i>	<i>66.7</i>	

### Relative Anteile der Ansteckungswege (in Prozent) in den HIV-Ergänzungsmeldungen der Ärztinnen und Ärzte (mit Anteil Frauen innerhalb der Gruppen "Heterosexuell" und "IDU")

Ansteckungsweg	Testjahr										
	2003	2004	2005	2006	2007	2008	2009	2010	2011	2012 (bis 31.12.2012)	
Heterosexuell	0.0	0.0	0.0	0.0	0.0	0.0	0.0	0.0	0.0	50.0	
<i>Anteil Frauen (%)</i>										<i>0.0</i>	
MSM	0.0	0.0	0.0	0.0	0.0	0.0	0.0	0.0	100.0	50.0	
IDU	0.0	0.0	0.0	0.0	0.0	0.0	0.0	0.0	0.0	0.0	
<i>Anteil Frauen (%)</i>											
Transfusion	0.0	0.0	0.0	0.0	0.0	0.0	0.0	0.0	0.0	0.0	
Mutter-Kind	0.0	0.0	0.0	0.0	0.0	0.0	0.0	0.0	0.0	0.0	
Andere / unbek.	0.0	0.0	0.0	0.0	0.0	0.0	0.0	0.0	0.0	0.0	

MSM: Geschlechtsverkehr zwischen Männern; IDU: Drogeninjektion

### Relative Anteile der Herkunftsregionen (in Prozent) in den HIV-Ergänzungsmeldungen der Ärztinnen und Ärzte (mit Anteil Frauen innerhalb der Gruppen)

Herkunftsregion	Testjahr										
	2003	2004	2005	2006	2007	2008	2009	2010	2011	2012 (bis 31.12.2012)	
Schweiz	0.0	0.0	0.0	0.0	0.0	0.0	0.0	0.0	0.0	50.0	
<i>Anteil Frauen (%)</i>										<i>0.0</i>	
Europa	0.0	0.0	0.0	0.0	0.0	0.0	0.0	0.0	0.0	50.0	
<i>Anteil Frauen (%)</i>										<i>0.0</i>	
Subsahara	0.0	0.0	0.0	0.0	0.0	0.0	0.0	0.0	0.0	0.0	
<i>Anteil Frauen (%)</i>											
Andere / unbek.	0.0	0.0	0.0	0.0	0.0	0.0	0.0	0.0	100.0	0.0	
<i>Anteil Frauen (%)</i>									<i>0.0</i>		



**Aidsfälle im Kanton Appenzell A.Rh.****Meldungen der Ärztinnen und Ärzte nach Meldejahr und Ansteckungsweg  
(mit Anteil Frauen innerhalb der Gruppen)**

Ansteckungsweg	Meldejahr											Total
	bis 2002	2003	2004	2005	2006	2007	2008	2009	2010	2011	2012 <i>(bis 31.12.2012)</i>	
Heterosexuell	3	0	0	0	0	0	0	0	0	0	0	3
<i>Anteil Frauen (%)</i>	<i>100.0</i>											
MSM	3	0	0	0	0	0	1	0	0	0	0	4
IDU	9	0	0	0	0	0	0	0	0	0	0	9
<i>Anteil Frauen (%)</i>	<i>33.3</i>											
Andere / unbek.	1	0	0	0	0	0	0	0	0	0	0	1
<i>Anteil Frauen (%)</i>	<i>0.0</i>											
<b>Total</b>	<b>16</b>	<b>0</b>	<b>0</b>	<b>0</b>	<b>0</b>	<b>0</b>	<b>1</b>	<b>0</b>	<b>0</b>	<b>0</b>	<b>0</b>	<b>17</b>

MSM: Geschlechtsverkehr zwischen Männern; IDU: Drogeninjektion

**Neue Aidsfälle nach Diagnosejahr und Ansteckungsweg  
(mit Anteil Frauen innerhalb der Gruppen; ohne Korrektur für Meldeverzögerungen)**

Ansteckungsweg	Diagnosejahr											Total
	bis 2002	2003	2004	2005	2006	2007	2008	2009	2010	2011	2012 <i>(bis 31.12.2012)</i>	
Heterosexuell	3	0	0	0	0	0	0	0	0	0	0	3
<i>Anteil Frauen (%)</i>	<i>100.0</i>											
MSM	3	0	0	0	1	0	0	0	0	0	0	4
IDU	9	0	0	0	0	0	0	0	0	0	0	9
<i>Anteil Frauen (%)</i>	<i>33.3</i>											
Andere / unbek.	1	0	0	0	0	0	0	0	0	0	0	1
<i>Anteil Frauen (%)</i>	<i>0.0</i>											
<b>Total</b>	<b>16</b>	<b>0</b>	<b>0</b>	<b>0</b>	<b>1</b>	<b>0</b>	<b>0</b>	<b>0</b>	<b>0</b>	<b>0</b>	<b>0</b>	<b>17</b>

MSM: Geschlechtsverkehr zwischen Männern; IDU: Drogeninjektion

### Positive HIV-Tests im Kanton Bern

#### Meldungen der Bestätigungslabors nach Testjahr und Geschlecht

Geschlecht	Testjahr											Total
	bis 2002	2003	2004	2005	2006	2007	2008	2009	2010	2011	2012 (bis 31.12.2012)	
Männlich	1432	42	58	42	50	52	66	42	40	37	37	1898
Weiblich	725	25	31	26	27	25	17	22	15	21	15	949
Unbekannt	246	0	0	0	0	0	0	0	0	0	0	246
<i>Anteil Frauen (%)</i>	<i>33.6</i>	<i>37.3</i>	<i>34.8</i>	<i>38.2</i>	<i>35.1</i>	<i>32.5</i>	<i>20.5</i>	<i>34.4</i>	<i>27.3</i>	<i>36.2</i>	<i>28.9</i>	
<b>Total</b>	<b>2403</b>	<b>67</b>	<b>89</b>	<b>68</b>	<b>77</b>	<b>77</b>	<b>83</b>	<b>64</b>	<b>55</b>	<b>58</b>	<b>52</b>	<b>3093</b>

Die Bestätigungslabors meldeten positive HIV-Testresultate seit 1985. Erkennbare Wiederholungstests bei der gleichen Person wurden ausgeschlossen.

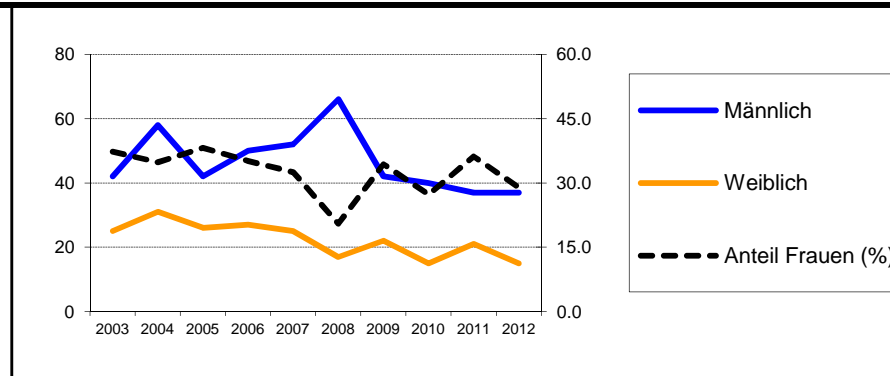

#### Ergänzungsmeldungen der Ärztinnen und Ärzte nach Testjahr und Geschlecht

Geschlecht	Testjahr										
	2003	2004	2005	2006	2007	2008	2009	2010	2011	2012 (bis 31.12.2012)	
Männlich	40	56	41	47	47	53	39	38	35	37	
Weiblich	25	31	22	26	22	14	17	13	21	12	
<i>Anteil Frauen (%)</i>	<i>38.5</i>	<i>35.6</i>	<i>34.9</i>	<i>35.6</i>	<i>31.9</i>	<i>20.9</i>	<i>30.4</i>	<i>25.5</i>	<i>37.5</i>	<i>24.5</i>	
<b>Total</b>	<b>65</b>	<b>87</b>	<b>63</b>	<b>73</b>	<b>69</b>	<b>67</b>	<b>56</b>	<b>51</b>	<b>56</b>	<b>49</b>	
<b>% der Labormeldungen</b>	<i>97.0</i>	<i>97.8</i>	<i>92.6</i>	<i>94.8</i>	<i>89.6</i>	<i>80.7</i>	<i>87.5</i>	<i>92.7</i>	<i>96.6</i>	<i>94.2</i>	

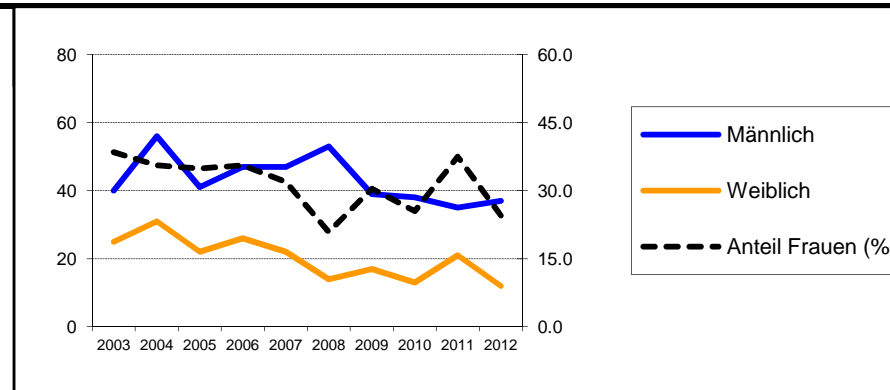

#### Relative Anteile der Ansteckungswege (in Prozent) in den HIV-Ergänzungsmeldungen der Ärztinnen und Ärzte (mit Anteil Frauen innerhalb der Gruppen "Heterosexuell" und "IDU")

Ansteckungsweg	Testjahr										
	2003	2004	2005	2006	2007	2008	2009	2010	2011	2012 (bis 31.12.2012)	
Heterosexuell	50.8	66.7	61.9	53.4	37.7	43.3	51.8	49.0	50.0	40.8	
<i>Anteil Frauen (%)</i>	<i>51.5</i>	<i>44.8</i>	<i>43.6</i>	<i>46.2</i>	<i>61.5</i>	<i>41.4</i>	<i>58.6</i>	<i>48.0</i>	<i>57.1</i>	<i>50.0</i>	
MSM	15.4	13.8	20.6	26.0	33.3	38.8	39.3	39.2	28.6	44.9	
IDU	24.6	14.9	14.3	11.0	21.7	10.4	7.1	5.9	12.5	8.2	
<i>Anteil Frauen (%)</i>	<i>18.8</i>	<i>30.8</i>	<i>33.3</i>	<i>25.0</i>	<i>33.3</i>	<i>0.0</i>	<i>0.0</i>	<i>0.0</i>	<i>28.6</i>	<i>0.0</i>	
Transfusion	1.5	1.1	3.2	1.4	1.4	0.0	0.0	0.0	0.0	0.0	
Mutter-Kind	3.1	0.0	0.0	0.0	1.4	1.5	0.0	2.0	1.8	0.0	
Andere / unbek.	4.6	3.4	0.0	8.2	4.3	6.0	1.8	3.9	7.1	6.1	

MSM: Geschlechtsverkehr zwischen Männern; IDU: Drogeninjektion

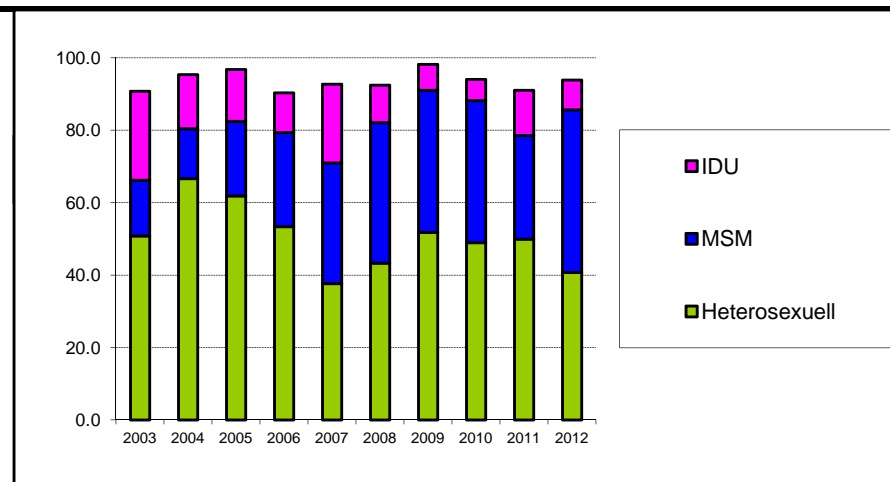

#### Relative Anteile der Herkunftsregionen (in Prozent) in den HIV-Ergänzungsmeldungen der Ärztinnen und Ärzte (mit Anteil Frauen innerhalb der Gruppen)

Herkunftsregion	Testjahr										
	2003	2004	2005	2006	2007	2008	2009	2010	2011	2012 (bis 31.12.2012)	
Schweiz	53.8	56.3	42.9	68.5	59.4	56.7	60.7	60.8	41.1	55.1	
<i>Anteil Frauen (%)</i>	<i>31.4</i>	<i>24.5</i>	<i>18.5</i>	<i>28.0</i>	<i>17.1</i>	<i>18.4</i>	<i>20.6</i>	<i>12.9</i>	<i>26.1</i>	<i>18.5</i>	
Europa	6.2	4.6	14.3	8.2	10.1	13.4	5.4	3.9	12.5	20.4	
<i>Anteil Frauen (%)</i>	<i>50.0</i>	<i>50.0</i>	<i>0.0</i>	<i>16.7</i>	<i>14.3</i>	<i>0.0</i>	<i>0.0</i>	<i>0.0</i>	<i>28.6</i>	<i>20.0</i>	
Subsahara	26.2	24.1	23.8	16.4	17.4	11.9	19.6	19.6	19.6	10.2	
<i>Anteil Frauen (%)</i>	<i>35.3</i>	<i>52.4</i>	<i>60.0</i>	<i>58.3</i>	<i>75.0</i>	<i>12.5</i>	<i>63.6</i>	<i>40.0</i>	<i>63.6</i>	<i>60.0</i>	
Andere / unbek.	13.8	14.9	19.0	6.8	13.0	17.9	14.3	15.7	26.8	14.3	
<i>Anteil Frauen (%)</i>	<i>66.7</i>	<i>46.2</i>	<i>66.7</i>	<i>80.0</i>	<i>55.6</i>	<i>50.0</i>	<i>37.5</i>	<i>62.5</i>	<i>40.0</i>	<i>28.6</i>	

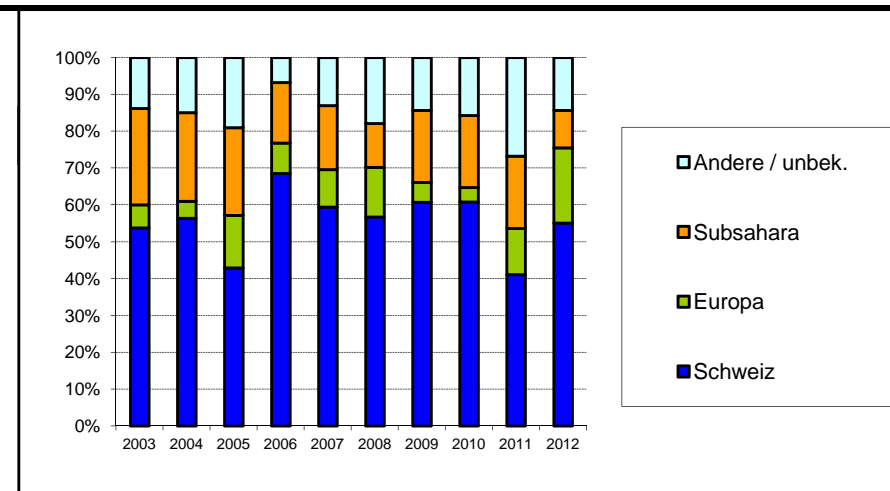

## Aidsfälle im Kanton Bern

### Meldungen der Ärztinnen und Ärzte nach Meldejahr und Ansteckungsweg (mit Anteil Frauen innerhalb der Gruppen)

Ansteckungsweg	Meldejahr											Total
	bis 2002	2003	2004	2005	2006	2007	2008	2009	2010	2011	2012 (bis 31.12.2012)	
Heterosexuell	155	11	20	10	18	9	8	8	10	12	5	266
<i>Anteil Frauen (%)</i>	<i>47.1</i>	<i>45.5</i>	<i>35.0</i>	<i>40.0</i>	<i>50.0</i>	<i>55.6</i>	<i>25.0</i>	<i>37.5</i>	<i>40.0</i>	<i>75.0</i>	<i>60.0</i>	
MSM	240	6	4	3	1	9	4	1	8	6	1	283
IDU	313	7	18	5	5	5	7	4	5	4	1	374
<i>Anteil Frauen (%)</i>	<i>31.3</i>	<i>28.6</i>	<i>22.2</i>	<i>0.0</i>	<i>60.0</i>	<i>20.0</i>	<i>0.0</i>	<i>0.0</i>	<i>20.0</i>	<i>0.0</i>	<i>0.0</i>	
Andere / unbek.	43	0	2	1	0	2	2	3	1	2	1	57
<i>Anteil Frauen (%)</i>	<i>39.5</i>		<i>50.0</i>	<i>0.0</i>		<i>50.0</i>	<i>50.0</i>	<i>66.7</i>	<i>0.0</i>	<i>50.0</i>	<i>0.0</i>	
<b>Total</b>	<b>751</b>	<b>24</b>	<b>44</b>	<b>19</b>	<b>24</b>	<b>25</b>	<b>21</b>	<b>16</b>	<b>24</b>	<b>24</b>	<b>8</b>	<b>980</b>

MSM: Geschlechtsverkehr zwischen Männern; IDU: Drogeninjektion

### Neue Aidsfälle nach Diagnosejahr und Ansteckungsweg (mit Anteil Frauen innerhalb der Gruppen; ohne Korrektur für Meldeverzögerungen)

Ansteckungsweg	Diagnosejahr											Total
	bis 2002	2003	2004	2005	2006	2007	2008	2009	2010	2011	2012 (bis 31.12.2012)	
Heterosexuell	166	14	13	8	18	11	4	7	12	10	3	266
<i>Anteil Frauen (%)</i>	<i>47.0</i>	<i>64.3</i>	<i>15.4</i>	<i>25.0</i>	<i>50.0</i>	<i>54.5</i>	<i>50.0</i>	<i>14.3</i>	<i>41.7</i>	<i>80.0</i>	<i>66.7</i>	
MSM	246	3	4	4	1	6	3	3	9	4	0	283
IDU	329	5	8	4	3	7	6	5	4	2	1	374
<i>Anteil Frauen (%)</i>	<i>31.0</i>	<i>20.0</i>	<i>25.0</i>	<i>25.0</i>	<i>33.3</i>	<i>14.3</i>	<i>0.0</i>	<i>0.0</i>	<i>25.0</i>	<i>0.0</i>	<i>0.0</i>	
Andere / unbek.	44	2	1	1	0	1	3	2	0	3	0	57
<i>Anteil Frauen (%)</i>	<i>38.6</i>	<i>50.0</i>	<i>100.0</i>	<i>0.0</i>		<i>0.0</i>	<i>66.7</i>	<i>50.0</i>		<i>33.3</i>		
<b>Total</b>	<b>785</b>	<b>24</b>	<b>26</b>	<b>17</b>	<b>22</b>	<b>25</b>	<b>16</b>	<b>17</b>	<b>25</b>	<b>19</b>	<b>4</b>	<b>980</b>

MSM: Geschlechtsverkehr zwischen Männern; IDU: Drogeninjektion

### Positive HIV-Tests im Kanton Basel-Land

#### Meldungen der Bestätigungslabors nach Testjahr und Geschlecht

Geschlecht	Testjahr											Total
	bis 2002	2003	2004	2005	2006	2007	2008	2009	2010	2011	2012 (bis 31.12.2012)	
Männlich	216	13	8	10	3	12	12	11	10	11	8	314
Weiblich	106	1	4	7	6	6	6	5	3	2	2	148
Unbekannt	36	0	0	0	0	0	0	0	0	0	0	36
<i>Anteil Frauen (%)</i>	<i>32.9</i>	<i>7.1</i>	<i>33.3</i>	<i>41.2</i>	<i>66.7</i>	<i>33.3</i>	<i>33.3</i>	<i>31.3</i>	<i>23.1</i>	<i>15.4</i>	<i>20.0</i>	
<b>Total</b>	<b>358</b>	<b>14</b>	<b>12</b>	<b>17</b>	<b>9</b>	<b>18</b>	<b>18</b>	<b>16</b>	<b>13</b>	<b>13</b>	<b>10</b>	<b>498</b>

Die Bestätigungslabors meldeten positive HIV-Testresultate seit 1985. Erkennbare Wiederholungstests bei der gleichen Person wurden ausgeschlossen.

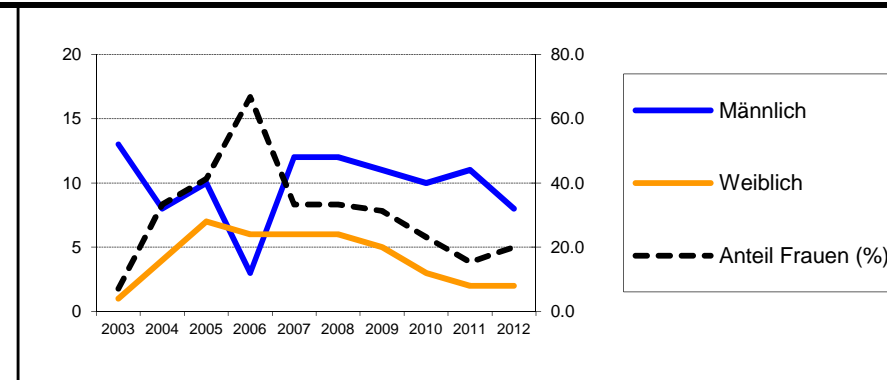

#### Ergänzungsmeldungen der Ärztinnen und Ärzte nach Testjahr und Geschlecht

Geschlecht	Testjahr										
	2003	2004	2005	2006	2007	2008	2009	2010	2011	2012 (bis 31.12.2012)	
Männlich	12	8	10	3	10	11	8	9	9	8	
Weiblich	1	4	7	6	6	6	3	2	1	2	
<i>Anteil Frauen (%)</i>	<i>7.7</i>	<i>33.3</i>	<i>41.2</i>	<i>66.7</i>	<i>37.5</i>	<i>35.3</i>	<i>27.3</i>	<i>18.2</i>	<i>10.0</i>	<i>20.0</i>	
<b>Total</b>	<b>13</b>	<b>12</b>	<b>17</b>	<b>9</b>	<b>16</b>	<b>17</b>	<b>11</b>	<b>11</b>	<b>10</b>	<b>10</b>	
<b>% der Labormeldungen</b>	<i>92.9</i>	<i>100.0</i>	<i>100.0</i>	<i>100.0</i>	<i>88.9</i>	<i>94.4</i>	<i>68.8</i>	<i>84.6</i>	<i>76.9</i>	<i>100.0</i>	

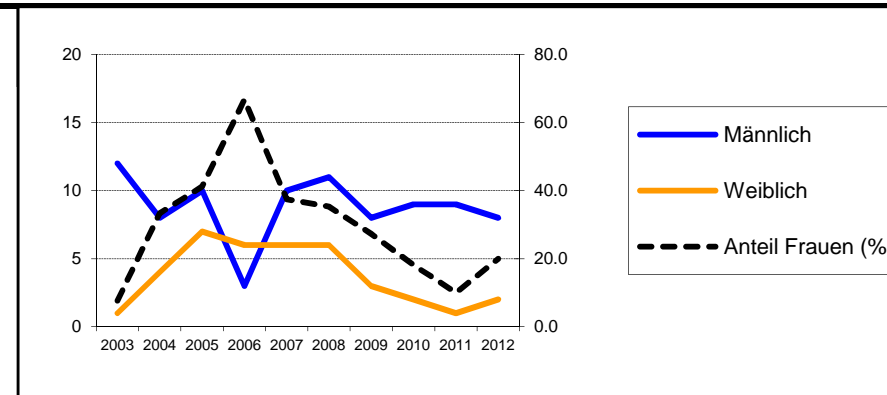

#### Relative Anteile der Ansteckungswege (in Prozent) in den HIV-Ergänzungsmeldungen der Ärztinnen und Ärzte (mit Anteil Frauen innerhalb der Gruppen "Heterosexuell" und "IDU")

Ansteckungsweg	Testjahr										
	2003	2004	2005	2006	2007	2008	2009	2010	2011	2012 (bis 31.12.2012)	
Heterosexuell	61.5	75.0	76.5	66.7	25.0	41.2	72.7	54.5	50.0	60.0	
<i>Anteil Frauen (%)</i>	<i>12.5</i>	<i>44.4</i>	<i>46.2</i>	<i>83.3</i>	<i>75.0</i>	<i>71.4</i>	<i>37.5</i>	<i>33.3</i>	<i>20.0</i>	<i>33.3</i>	
MSM	23.1	0.0	17.6	22.2	43.8	52.9	18.2	27.3	40.0	40.0	
IDU	15.4	8.3	0.0	0.0	18.8	0.0	9.1	0.0	0.0	0.0	
<i>Anteil Frauen (%)</i>	<i>0.0</i>	<i>0.0</i>	<i>0.0</i>	<i>66.7</i>	<i>0.0</i>	<i>0.0</i>	<i>0.0</i>	<i>0.0</i>	<i>0.0</i>	<i>0.0</i>	
Transfusion	0.0	0.0	0.0	0.0	0.0	0.0	0.0	0.0	0.0	0.0	
Mutter-Kind	0.0	0.0	0.0	0.0	0.0	0.0	0.0	9.1	0.0	0.0	
Andere / unbek.	0.0	16.7	5.9	11.1	12.5	5.9	0.0	9.1	10.0	0.0	

MSM: Geschlechtsverkehr zwischen Männern; IDU: Drogeninjektion

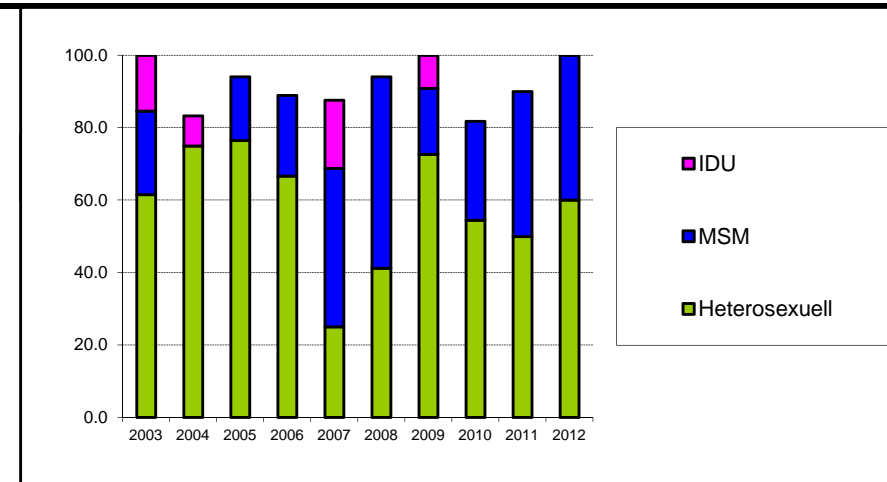

#### Relative Anteile der Herkunftsregionen (in Prozent) in den HIV-Ergänzungsmeldungen der Ärztinnen und Ärzte (mit Anteil Frauen innerhalb der Gruppen)

Herkunftsregion	Testjahr										
	2003	2004	2005	2006	2007	2008	2009	2010	2011	2012 (bis 31.12.2012)	
Schweiz	53.8	50.0	64.7	44.4	31.3	47.1	36.4	45.5	40.0	80.0	
<i>Anteil Frauen (%)</i>	<i>0.0</i>	<i>16.7</i>	<i>45.5</i>	<i>50.0</i>	<i>20.0</i>	<i>12.5</i>	<i>25.0</i>	<i>20.0</i>	<i>0.0</i>	<i>12.5</i>	
Europa	15.4	8.3	11.8	11.1	25.0	17.6	27.3	18.2	10.0	10.0	
<i>Anteil Frauen (%)</i>	<i>0.0</i>	<i>0.0</i>	<i>50.0</i>	<i>0.0</i>	<i>0.0</i>	<i>0.0</i>	<i>33.3</i>	<i>0.0</i>	<i>100.0</i>	<i>0.0</i>	
Subsahara	23.1	16.7	11.8	33.3	12.5	5.9	0.0	18.2	30.0	0.0	
<i>Anteil Frauen (%)</i>	<i>0.0</i>	<i>50.0</i>	<i>0.0</i>	<i>100.0</i>	<i>100.0</i>	<i>100.0</i>	<i>0.0</i>	<i>0.0</i>	<i>0.0</i>	<i>0.0</i>	
Andere / unbek.	7.7	25.0	11.8	11.1	31.3	29.4	36.4	18.2	20.0	10.0	
<i>Anteil Frauen (%)</i>	<i>100.0</i>	<i>66.7</i>	<i>50.0</i>	<i>100.0</i>	<i>60.0</i>	<i>80.0</i>	<i>25.0</i>	<i>50.0</i>	<i>0.0</i>	<i>100.0</i>	

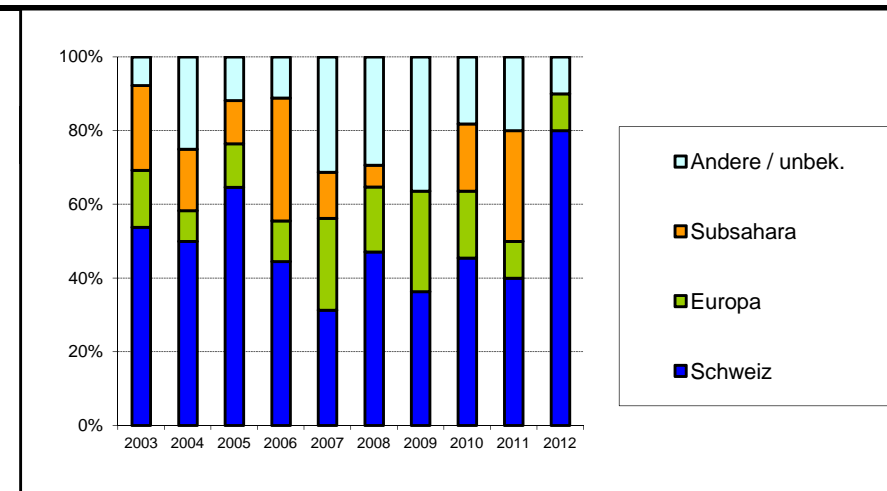

## Aidsfälle im Kanton Basel-Land

### Meldungen der Ärztinnen und Ärzte nach Meldejahr und Ansteckungsweg (mit Anteil Frauen innerhalb der Gruppen)

Ansteckungsweg	Meldejahr											Total
	bis 2002	2003	2004	2005	2006	2007	2008	2009	2010	2011	2012 (bis 31.12.2012)	
Heterosexuell	33	4	7	6	3	1	3	1	4	6	3	71
<i>Anteil Frauen (%)</i>	<i>39.4</i>	<i>0.0</i>	<i>42.9</i>	<i>66.7</i>	<i>33.3</i>	<i>100.0</i>	<i>33.3</i>	<i>0.0</i>	<i>75.0</i>	<i>16.7</i>	<i>66.7</i>	
MSM	55	2	1	2	1	4	2	0	1	0	1	69
IDU	84	3	0	1	3	1	1	0	1	1	0	95
<i>Anteil Frauen (%)</i>	<i>26.2</i>	<i>0.0</i>		<i>0.0</i>	<i>66.7</i>	<i>100.0</i>	<i>100.0</i>		<i>100.0</i>	<i>0.0</i>		
Andere / unbek.	7	0	0	1	0	0	1	0	1	0	0	10
<i>Anteil Frauen (%)</i>	<i>14.3</i>			<i>100.0</i>			<i>100.0</i>		<i>0.0</i>			
<b>Total</b>	<b>179</b>	<b>9</b>	<b>8</b>	<b>10</b>	<b>7</b>	<b>6</b>	<b>7</b>	<b>1</b>	<b>7</b>	<b>7</b>	<b>4</b>	<b>245</b>

MSM: Geschlechtsverkehr zwischen Männern; IDU: Drogeninjektion

### Neue Aidsfälle nach Diagnosejahr und Ansteckungsweg (mit Anteil Frauen innerhalb der Gruppen; ohne Korrektur für Meldeverzögerungen)

Ansteckungsweg	Diagnosejahr											Total
	bis 2002	2003	2004	2005	2006	2007	2008	2009	2010	2011	2012 (bis 31.12.2012)	
Heterosexuell	41	4	5	4	1	1	2	1	6	4	2	71
<i>Anteil Frauen (%)</i>	<i>36.6</i>	<i>50.0</i>	<i>60.0</i>	<i>25.0</i>	<i>0.0</i>	<i>100.0</i>	<i>50.0</i>	<i>0.0</i>	<i>66.7</i>	<i>0.0</i>	<i>100.0</i>	
MSM	57	2	0	1	1	5	1	0	1	0	1	69
IDU	89	3	0	2	0	0	0	0	0	1	0	95
<i>Anteil Frauen (%)</i>	<i>27.0</i>	<i>33.3</i>		<i>100.0</i>						<i>0.0</i>		
Andere / unbek.	8	0	0	1	0	0	0	0	1	0	0	10
<i>Anteil Frauen (%)</i>	<i>25.0</i>			<i>100.0</i>					<i>0.0</i>			
<b>Total</b>	<b>195</b>	<b>9</b>	<b>5</b>	<b>8</b>	<b>2</b>	<b>6</b>	<b>3</b>	<b>1</b>	<b>8</b>	<b>5</b>	<b>3</b>	<b>245</b>

MSM: Geschlechtsverkehr zwischen Männern; IDU: Drogeninjektion

### Positive HIV-Tests im Kanton Basel-Stadt

#### Meldungen der Bestätigungslabors nach Testjahr und Geschlecht

Geschlecht	Testjahr											Total
	bis 2002	2003	2004	2005	2006	2007	2008	2009	2010	2011	2012 (bis 31.12.2012)	
Männlich	679	14	24	28	13	25	21	10	10	12	15	851
Weiblich	293	12	14	7	9	9	7	12	6	7	5	381
Unbekannt	85	0	0	0	0	0	0	0	0	0	0	85
<i>Anteil Frauen (%)</i>	<i>30.1</i>	<i>46.2</i>	<i>36.8</i>	<i>20.0</i>	<i>40.9</i>	<i>26.5</i>	<i>25.0</i>	<i>54.6</i>	<i>37.5</i>	<i>36.8</i>	<i>25.0</i>	
<b>Total</b>	<b>1057</b>	<b>26</b>	<b>38</b>	<b>35</b>	<b>22</b>	<b>34</b>	<b>28</b>	<b>22</b>	<b>16</b>	<b>19</b>	<b>20</b>	<b>1317</b>

Die Bestätigungslabors meldeten positive HIV-Testresultate seit 1985. Erkennbare Wiederholungstests bei der gleichen Person wurden ausgeschlossen.

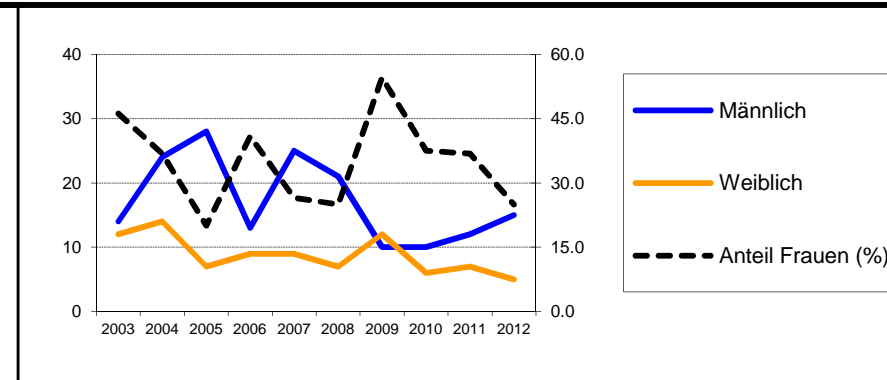

#### Ergänzungsmeldungen der Ärztinnen und Ärzte nach Testjahr und Geschlecht

Geschlecht	Testjahr										
	2003	2004	2005	2006	2007	2008	2009	2010	2011	2012 (bis 31.12.2012)	
Männlich	14	19	26	13	23	19	10	8	11	11	
Weiblich	12	13	6	9	7	6	12	6	6	3	
<i>Anteil Frauen (%)</i>	<i>46.2</i>	<i>40.6</i>	<i>18.8</i>	<i>40.9</i>	<i>23.3</i>	<i>24.0</i>	<i>54.5</i>	<i>42.9</i>	<i>35.3</i>	<i>21.4</i>	
<b>Total</b>	<b>26</b>	<b>32</b>	<b>32</b>	<b>22</b>	<b>30</b>	<b>25</b>	<b>22</b>	<b>14</b>	<b>17</b>	<b>14</b>	
<b>% der Labormeldungen</b>	<i>100.0</i>	<i>84.2</i>	<i>91.4</i>	<i>100.0</i>	<i>88.2</i>	<i>89.3</i>	<i>100.0</i>	<i>87.5</i>	<i>89.5</i>	<i>70.0</i>	

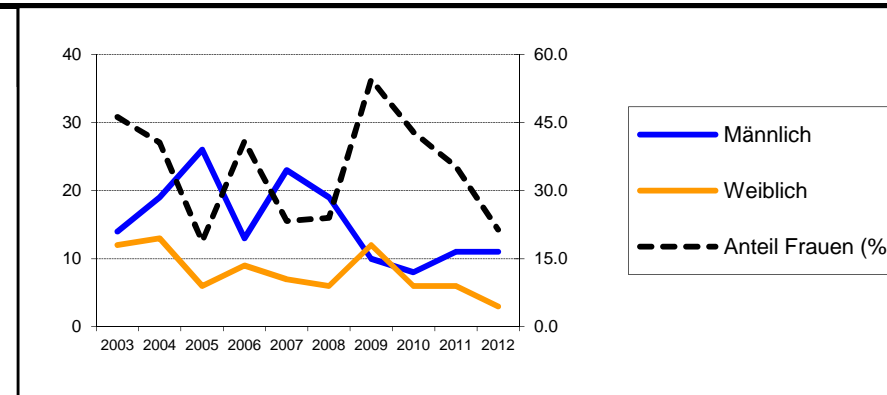

#### Relative Anteile der Ansteckungswege (in Prozent) in den HIV-Ergänzungsmeldungen der Ärztinnen und Ärzte (mit Anteil Frauen innerhalb der Gruppen "Heterosexuell" und "IDU")

Ansteckungsweg	Testjahr										
	2003	2004	2005	2006	2007	2008	2009	2010	2011	2012 (bis 31.12.2012)	
Heterosexuell	61.5	53.1	37.5	50.0	40.0	36.0	63.6	50.0	47.1	35.7	
<i>Anteil Frauen (%)</i>	<i>68.8</i>	<i>64.7</i>	<i>41.7</i>	<i>63.6</i>	<i>41.7</i>	<i>55.6</i>	<i>85.7</i>	<i>57.1</i>	<i>62.5</i>	<i>60.0</i>	
MSM	19.2	34.4	50.0	27.3	50.0	56.0	31.8	14.3	47.1	57.1	
IDU	11.5	12.5	9.4	18.2	6.7	0.0	4.5	28.6	5.9	0.0	
<i>Anteil Frauen (%)</i>	<i>33.3</i>	<i>50.0</i>	<i>33.3</i>	<i>50.0</i>	<i>50.0</i>	<i>0.0</i>	<i>0.0</i>	<i>25.0</i>	<i>100.0</i>	<i>0.0</i>	
Transfusion	0.0	0.0	0.0	0.0	0.0	0.0	0.0	0.0	0.0	0.0	
Mutter-Kind	0.0	0.0	0.0	0.0	0.0	0.0	0.0	0.0	0.0	0.0	
Andere / unbek.	7.7	0.0	3.1	4.5	3.3	8.0	0.0	7.1	0.0	7.1	

MSM: Geschlechtsverkehr zwischen Männern; IDU: Drogeninjektion

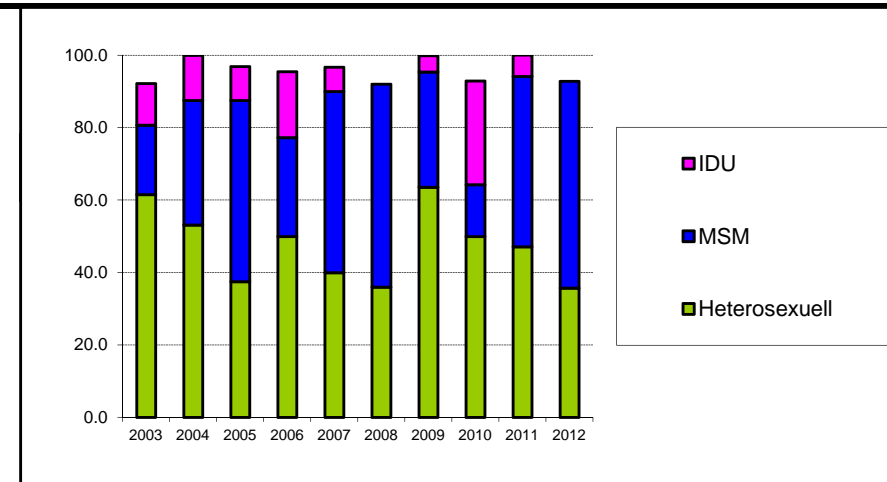

#### Relative Anteile der Herkunftsregionen (in Prozent) in den HIV-Ergänzungsmeldungen der Ärztinnen und Ärzte (mit Anteil Frauen innerhalb der Gruppen)

Herkunftsregion	Testjahr										
	2003	2004	2005	2006	2007	2008	2009	2010	2011	2012 (bis 31.12.2012)	
Schweiz	53.8	53.1	53.1	68.2	36.7	44.0	45.5	42.9	52.9	21.4	
<i>Anteil Frauen (%)</i>	<i>35.7</i>	<i>23.5</i>	<i>11.8</i>	<i>33.3</i>	<i>27.3</i>	<i>9.1</i>	<i>40.0</i>	<i>50.0</i>	<i>33.3</i>	<i>0.0</i>	
Europa	19.2	6.3	9.4	13.6	30.0	16.0	0.0	7.1	5.9	35.7	
<i>Anteil Frauen (%)</i>	<i>20.0</i>	<i>0.0</i>	<i>0.0</i>	<i>33.3</i>	<i>0.0</i>	<i>25.0</i>	<i>0.0</i>	<i>0.0</i>	<i>0.0</i>	<i>20.0</i>	
Subsahara	23.1	21.9	21.9	9.1	13.3	12.0	18.2	7.1	23.5	7.1	
<i>Anteil Frauen (%)</i>	<i>83.3</i>	<i>71.4</i>	<i>57.1</i>	<i>100.0</i>	<i>50.0</i>	<i>33.3</i>	<i>75.0</i>	<i>0.0</i>	<i>50.0</i>	<i>100.0</i>	
Andere / unbek.	3.8	18.8	15.6	9.1	20.0	28.0	36.4	42.9	17.6	35.7	
<i>Anteil Frauen (%)</i>	<i>100.0</i>	<i>66.7</i>	<i>0.0</i>	<i>50.0</i>	<i>33.3</i>	<i>42.9</i>	<i>62.5</i>	<i>50.0</i>	<i>33.3</i>	<i>20.0</i>	

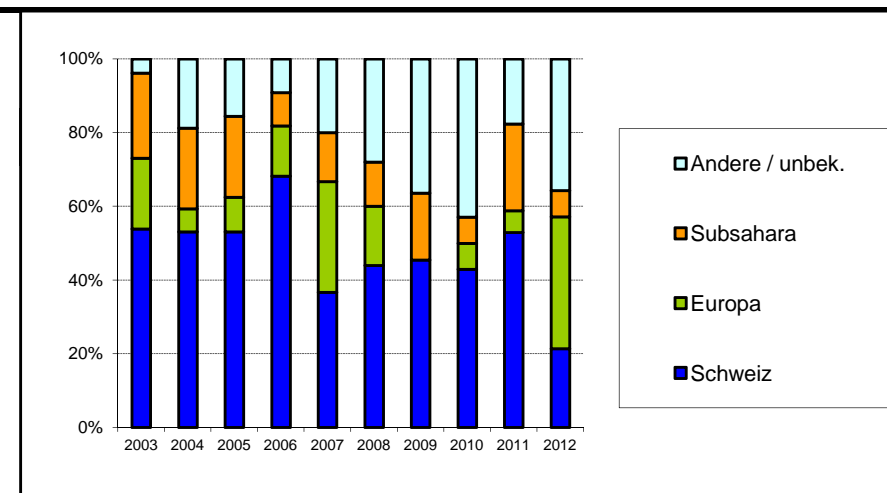

**Aidsfälle im Kanton Basel-Stadt****Meldungen der Ärztinnen und Ärzte nach Meldejahr und Ansteckungsweg  
(mit Anteil Frauen innerhalb der Gruppen)**

Ansteckungsweg	Meldejahr											Total
	bis 2002	2003	2004	2005	2006	2007	2008	2009	2010	2011	2012 (bis 31.12.2012)	
Heterosexuell	62	2	6	7	9	4	5	6	4	5	2	112
<i>Anteil Frauen (%)</i>	<i>45.2</i>	<i>0.0</i>	<i>83.3</i>	<i>42.9</i>	<i>33.3</i>	<i>50.0</i>	<i>40.0</i>	<i>66.7</i>	<i>100.0</i>	<i>60.0</i>	<i>50.0</i>	
MSM	172	6	2	2	4	5	2	3	5	1	3	205
IDU	170	9	10	5	4	1	2	3	3	0	3	210
<i>Anteil Frauen (%)</i>	<i>38.8</i>	<i>22.2</i>	<i>20.0</i>	<i>40.0</i>	<i>25.0</i>	<i>100.0</i>	<i>50.0</i>	<i>100.0</i>	<i>33.3</i>		<i>33.3</i>	
Andere / unbek.	12	0	0	0	0	0	0	0	1	0	0	13
<i>Anteil Frauen (%)</i>	<i>50.0</i>								<i>0.0</i>			
<b>Total</b>	<b>416</b>	<b>17</b>	<b>18</b>	<b>14</b>	<b>17</b>	<b>10</b>	<b>9</b>	<b>12</b>	<b>13</b>	<b>6</b>	<b>8</b>	<b>540</b>

MSM: Geschlechtsverkehr zwischen Männern; IDU: Drogeninjektion

**Neue Aidsfälle nach Diagnosejahr und Ansteckungsweg  
(mit Anteil Frauen innerhalb der Gruppen; ohne Korrektur für Meldeverzögerungen)**

Ansteckungsweg	Diagnosejahr											Total
	bis 2002	2003	2004	2005	2006	2007	2008	2009	2010	2011	2012 (bis 31.12.2012)	
Heterosexuell	67	6	3	8	5	4	6	7	1	5	0	112
<i>Anteil Frauen (%)</i>	<i>43.3</i>	<i>50.0</i>	<i>100.0</i>	<i>25.0</i>	<i>60.0</i>	<i>50.0</i>	<i>50.0</i>	<i>85.7</i>	<i>100.0</i>	<i>60.0</i>		
MSM	181	2	3	5	0	2	2	4	3	0	3	205
IDU	191	3	3	3	2	3	1	1	1	1	1	210
<i>Anteil Frauen (%)</i>	<i>37.7</i>	<i>0.0</i>	<i>0.0</i>	<i>33.3</i>	<i>50.0</i>	<i>100.0</i>	<i>100.0</i>	<i>100.0</i>	<i>0.0</i>	<i>100.0</i>	<i>0.0</i>	
Andere / unbek.	12	0	0	0	0	0	0	0	1	0	0	13
<i>Anteil Frauen (%)</i>	<i>50.0</i>								<i>0.0</i>			
<b>Total</b>	<b>451</b>	<b>11</b>	<b>9</b>	<b>16</b>	<b>7</b>	<b>9</b>	<b>9</b>	<b>12</b>	<b>6</b>	<b>6</b>	<b>4</b>	<b>540</b>

MSM: Geschlechtsverkehr zwischen Männern; IDU: Drogeninjektion

## Positive HIV-Tests im Kanton Freiburg

### Meldungen der Bestätigungslabors nach Testjahr und Geschlecht

Geschlecht	Testjahr											Total
	bis 2002	2003	2004	2005	2006	2007	2008	2009	2010	2011	2012 (bis 31.12.2012)	
Männlich	263	10	16	7	9	10	11	10	8	7	15	366
Weiblich	176	7	6	13	3	4	7	4	5	3	8	236
Unbekannt	121	0	0	0	0	0	0	0	0	0	0	121
<i>Anteil Frauen (%)</i>	<i>40.1</i>	<i>41.2</i>	<i>27.3</i>	<i>65.0</i>	<i>25.0</i>	<i>28.6</i>	<i>38.9</i>	<i>28.6</i>	<i>38.5</i>	<i>30.0</i>	<i>34.8</i>	
<b>Total</b>	<b>560</b>	<b>17</b>	<b>22</b>	<b>20</b>	<b>12</b>	<b>14</b>	<b>18</b>	<b>14</b>	<b>13</b>	<b>10</b>	<b>23</b>	<b>723</b>

Die Bestätigungslabors meldeten positive HIV-Testresultate seit 1985. Erkennbare Wiederholungstests bei der gleichen Person wurden ausgeschlossen.

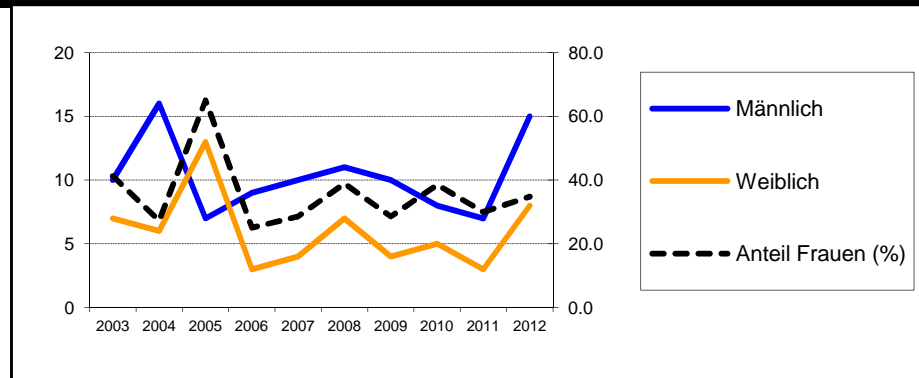

### Ergänzungsmeldungen der Ärztinnen und Ärzte nach Testjahr und Geschlecht

Geschlecht	Testjahr										
	2003	2004	2005	2006	2007	2008	2009	2010	2011	2012 (bis 31.12.2012)	
Männlich	9	15	7	9	9	11	8	8	6	9	
Weiblich	5	6	13	3	4	6	4	4	2	7	
<i>Anteil Frauen (%)</i>	<i>35.7</i>	<i>28.6</i>	<i>65.0</i>	<i>25.0</i>	<i>30.8</i>	<i>35.3</i>	<i>33.3</i>	<i>33.3</i>	<i>25.0</i>	<i>43.8</i>	
<b>Total</b>	<b>14</b>	<b>21</b>	<b>20</b>	<b>12</b>	<b>13</b>	<b>17</b>	<b>12</b>	<b>12</b>	<b>8</b>	<b>16</b>	
<b>% der Labormeldungen</b>	<i>82.4</i>	<i>95.5</i>	<i>100.0</i>	<i>100.0</i>	<i>92.9</i>	<i>94.4</i>	<i>85.7</i>	<i>92.3</i>	<i>80.0</i>	<i>69.6</i>	

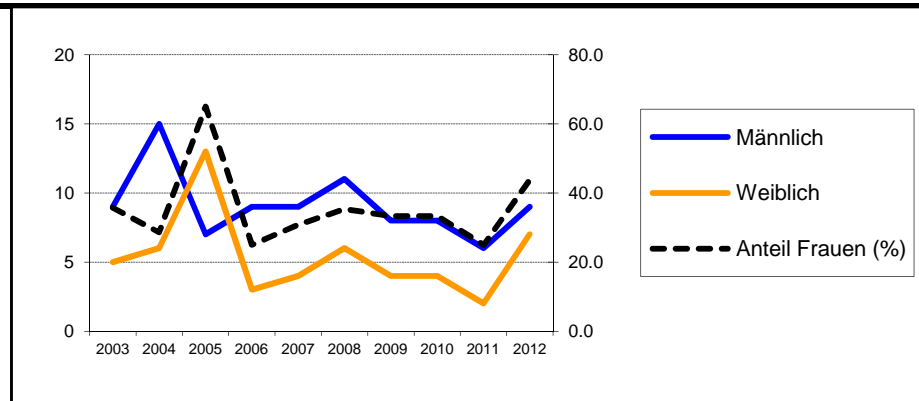

### Relative Anteile der Ansteckungswege (in Prozent) in den HIV-Ergänzungsmeldungen der Ärztinnen und Ärzte (mit Anteil Frauen innerhalb der Gruppen "Heterosexuell" und "IDU")

Ansteckungsweg	Testjahr										
	2003	2004	2005	2006	2007	2008	2009	2010	2011	2012 (bis 31.12.2012)	
Heterosexuell	57.1	71.4	75.0	41.7	69.2	64.7	66.7	75.0	37.5	75.0	
<i>Anteil Frauen (%)</i>	<i>62.5</i>	<i>33.3</i>	<i>66.7</i>	<i>60.0</i>	<i>44.4</i>	<i>54.5</i>	<i>37.5</i>	<i>44.4</i>	<i>66.7</i>	<i>50.0</i>	
MSM	42.9	14.3	5.0	50.0	30.8	29.4	16.7	25.0	62.5	12.5	
IDU	0.0	4.8	15.0	0.0	0.0	0.0	0.0	0.0	0.0	6.3	
<i>Anteil Frauen (%)</i>	<i>0.0</i>	<i>0.0</i>	<i>66.7</i>	<i>0.0</i>	<i>0.0</i>	<i>0.0</i>	<i>0.0</i>	<i>0.0</i>	<i>0.0</i>	<i>0.0</i>	
Transfusion	0.0	0.0	0.0	0.0	0.0	0.0	0.0	0.0	0.0	0.0	
Mutter-Kind	0.0	0.0	5.0	0.0	0.0	0.0	0.0	0.0	0.0	6.3	
Andere / unbek.	0.0	9.5	0.0	8.3	0.0	5.9	16.7	0.0	0.0	0.0	

MSM: Geschlechtsverkehr zwischen Männern; IDU: Drogeninjektion

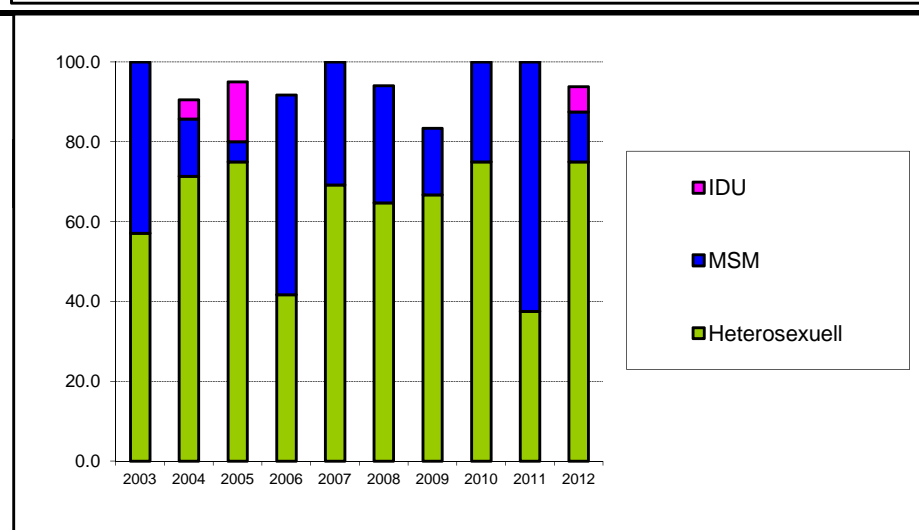

### Relative Anteile der Herkunftsregionen (in Prozent) in den HIV-Ergänzungsmeldungen der Ärztinnen und Ärzte (mit Anteil Frauen innerhalb der Gruppen)

Herkunftsregion	Testjahr										
	2003	2004	2005	2006	2007	2008	2009	2010	2011	2012 (bis 31.12.2012)	
Schweiz	35.7	57.1	30.0	66.7	30.8	41.2	33.3	41.7	12.5	37.5	
<i>Anteil Frauen (%)</i>	<i>0.0</i>	<i>16.7</i>	<i>16.7</i>	<i>25.0</i>	<i>0.0</i>	<i>14.3</i>	<i>25.0</i>	<i>0.0</i>	<i>0.0</i>	<i>33.3</i>	
Europa	0.0	4.8	5.0	0.0	0.0	11.8	16.7	0.0	25.0	18.8	
<i>Anteil Frauen (%)</i>	<i>0.0</i>	<i>0.0</i>	<i>0.0</i>	<i>0.0</i>	<i>0.0</i>	<i>0.0</i>	<i>0.0</i>	<i>0.0</i>	<i>0.0</i>	<i>33.3</i>	
Subsahara	57.1	28.6	55.0	16.7	53.8	29.4	41.7	33.3	25.0	6.3	
<i>Anteil Frauen (%)</i>	<i>62.5</i>	<i>50.0</i>	<i>90.9</i>	<i>0.0</i>	<i>57.1</i>	<i>60.0</i>	<i>40.0</i>	<i>75.0</i>	<i>100.0</i>	<i>100.0</i>	
Andere / unbek.	7.1	9.5	10.0	16.7	15.4	17.6	8.3	25.0	37.5	37.5	
<i>Anteil Frauen (%)</i>	<i>0.0</i>	<i>50.0</i>	<i>100.0</i>	<i>50.0</i>	<i>0.0</i>	<i>66.7</i>	<i>100.0</i>	<i>33.3</i>	<i>0.0</i>	<i>50.0</i>	

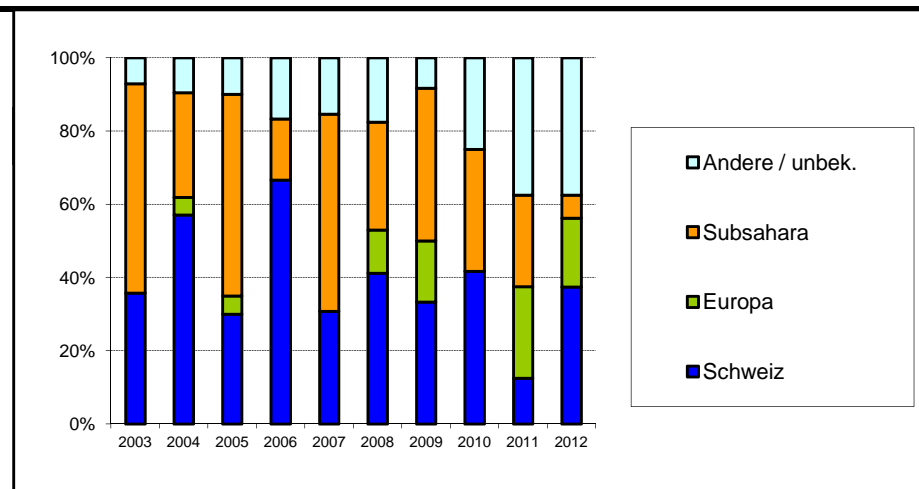



## Aidsfälle im Kanton Freiburg

### Meldungen der Ärztinnen und Ärzte nach Meldejahr und Ansteckungsweg (mit Anteil Frauen innerhalb der Gruppen)

Ansteckungsweg	Meldejahr											Total
	bis 2002	2003	2004	2005	2006	2007	2008	2009	2010	2011	2012 <i>(bis 31.12.2012)</i>	
Heterosexuell	40	2	3	1	1	1	3	3	1	2	0	57
<i>Anteil Frauen (%)</i>	<i>42.5</i>	<i>0.0</i>	<i>33.3</i>	<i>100.0</i>	<i>100.0</i>	<i>0.0</i>	<i>66.7</i>	<i>33.3</i>	<i>0.0</i>	<i>0.0</i>		
MSM	42	3	3	0	2	0	0	1	1	2	1	55
IDU	24	3	1	0	0	0	0	0	0	0	0	28
<i>Anteil Frauen (%)</i>	<i>37.5</i>	<i>33.3</i>	<i>0.0</i>									
Andere / unbek.	8	0	0	0	0	0	0	1	0	0	0	9
<i>Anteil Frauen (%)</i>	<i>50.0</i>							<i>0.0</i>				
<b>Total</b>	<b>114</b>	<b>8</b>	<b>7</b>	<b>1</b>	<b>3</b>	<b>1</b>	<b>3</b>	<b>5</b>	<b>2</b>	<b>4</b>	<b>1</b>	<b>149</b>

MSM: Geschlechtsverkehr zwischen Männern; IDU: Drogeninjektion

### Neue Aidsfälle nach Diagnosejahr und Ansteckungsweg (mit Anteil Frauen innerhalb der Gruppen; ohne Korrektur für Meldeverzögerungen)

Ansteckungsweg	Diagnosejahr											Total
	bis 2002	2003	2004	2005	2006	2007	2008	2009	2010	2011	2012 <i>(bis 31.12.2012)</i>	
Heterosexuell	43	2	2	0	0	3	3	1	3	0	0	57
<i>Anteil Frauen (%)</i>	<i>44.2</i>	<i>50.0</i>	<i>0.0</i>			<i>33.3</i>	<i>66.7</i>	<i>0.0</i>	<i>0.0</i>			
MSM	43	4	1	2	0	0	0	1	2	1	1	55
IDU	27	1	0	0	0	0	0	0	0	0	0	28
<i>Anteil Frauen (%)</i>	<i>37.0</i>	<i>0.0</i>										
Andere / unbek.	8	0	0	0	0	0	0	1	0	0	0	9
<i>Anteil Frauen (%)</i>	<i>50.0</i>							<i>0.0</i>				
<b>Total</b>	<b>121</b>	<b>7</b>	<b>3</b>	<b>2</b>	<b>0</b>	<b>3</b>	<b>3</b>	<b>3</b>	<b>5</b>	<b>1</b>	<b>1</b>	<b>149</b>

MSM: Geschlechtsverkehr zwischen Männern; IDU: Drogeninjektion

## Positive HIV-Tests im Kanton Genf

### Meldungen der Bestätigungslabors nach Testjahr und Geschlecht

Geschlecht	Testjahr											Total
	bis 2002	2003	2004	2005	2006	2007	2008	2009	2010	2011	2012 (bis 31.12.2012)	
Männlich	2412	45	44	56	57	54	56	45	39	37	64	2909
Weiblich	1073	37	38	33	37	31	40	29	21	13	21	1373
Unbekannt	387	0	0	0	1	0	3	2	0	3	1	397
<i>Anteil Frauen (%)</i>	<i>30.8</i>	<i>45.1</i>	<i>46.3</i>	<i>37.1</i>	<i>39.4</i>	<i>36.5</i>	<i>41.7</i>	<i>39.2</i>	<i>35.0</i>	<i>26.0</i>	<i>24.7</i>	
<b>Total</b>	<b>3872</b>	<b>82</b>	<b>82</b>	<b>89</b>	<b>95</b>	<b>85</b>	<b>99</b>	<b>76</b>	<b>60</b>	<b>53</b>	<b>86</b>	<b>4679</b>

Die Bestätigungslabors meldeten positive HIV-Testresultate seit 1985. Erkennbare Wiederholungstests bei der gleichen Person wurden ausgeschlossen.

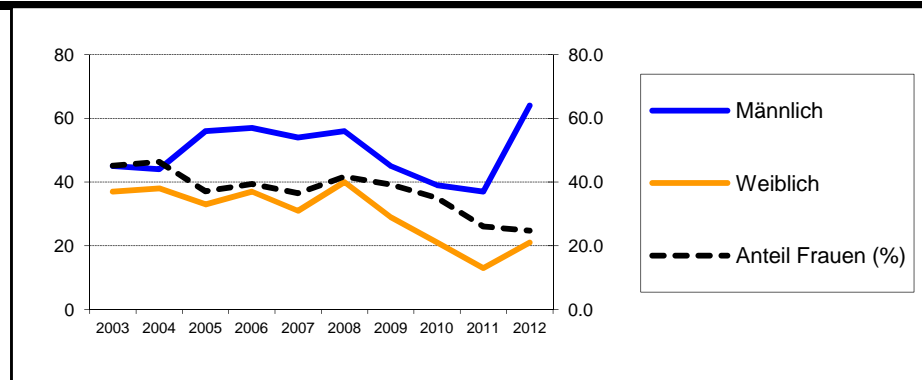

### Ergänzungsmeldungen der Ärztinnen und Ärzte nach Testjahr und Geschlecht

Geschlecht	Testjahr										
	2003	2004	2005	2006	2007	2008	2009	2010	2011	2012 (bis 31.12.2012)	
Männlich	37	42	54	54	50	52	38	36	35	48	
Weiblich	29	36	32	35	29	39	23	18	13	15	
<i>Anteil Frauen (%)</i>	<i>43.9</i>	<i>46.2</i>	<i>37.2</i>	<i>39.3</i>	<i>36.7</i>	<i>42.9</i>	<i>37.7</i>	<i>33.3</i>	<i>27.1</i>	<i>23.8</i>	
<b>Total</b>	<b>66</b>	<b>78</b>	<b>86</b>	<b>89</b>	<b>79</b>	<b>91</b>	<b>61</b>	<b>54</b>	<b>48</b>	<b>63</b>	
<b>% der Labormeldungen</b>	<b>80.5</b>	<b>95.1</b>	<b>96.6</b>	<b>93.7</b>	<b>92.9</b>	<b>91.9</b>	<b>80.3</b>	<b>90.0</b>	<b>90.6</b>	<b>73.3</b>	

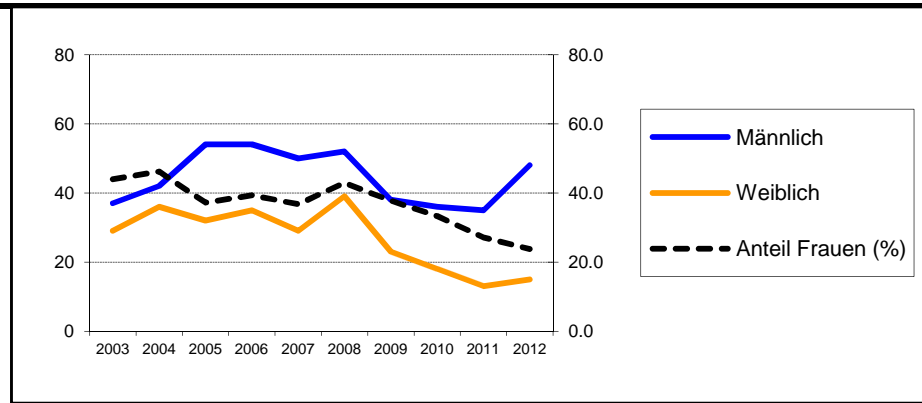

### Relative Anteile der Ansteckungswege (in Prozent) in den HIV-Ergänzungsmeldungen der Ärztinnen und Ärzte (mit Anteil Frauen innerhalb der Gruppen "Heterosexuell" und "IDU")

Ansteckungsweg	Testjahr										
	2003	2004	2005	2006	2007	2008	2009	2010	2011	2012 (bis 31.12.2012)	
Heterosexuell	60.6	65.4	55.8	55.1	51.9	52.7	45.9	59.3	62.5	49.2	
<i>Anteil Frauen (%)</i>	<i>67.5</i>	<i>60.8</i>	<i>54.2</i>	<i>49.0</i>	<i>46.3</i>	<i>70.8</i>	<i>60.7</i>	<i>50.0</i>	<i>40.0</i>	<i>38.7</i>	
MSM	22.7	19.2	33.7	22.5	31.6	33.0	37.7	29.6	29.2	41.3	
IDU	10.6	5.1	5.8	10.1	2.5	2.2	3.3	5.6	0.0	4.8	
<i>Anteil Frauen (%)</i>	<i>28.6</i>	<i>25.0</i>	<i>60.0</i>	<i>44.4</i>	<i>50.0</i>	<i>0.0</i>	<i>50.0</i>	<i>33.3</i>		<i>33.3</i>	
Transfusion	0.0	3.8	1.2	1.1	2.5	2.2	4.9	1.9	2.1	1.6	
Mutter-Kind	1.5	1.3	1.2	0.0	2.5	0.0	0.0	0.0	0.0	0.0	
Andere / unbek.	4.5	5.1	2.3	11.2	8.9	9.9	8.2	3.7	6.3	3.2	

MSM: Geschlechtsverkehr zwischen Männern; IDU: Drogeninjektion

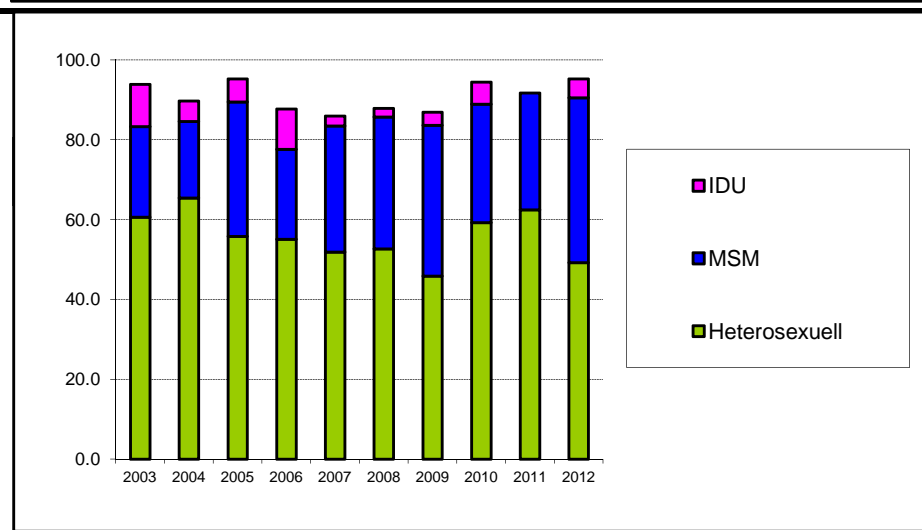

### Relative Anteile der Herkunftsregionen (in Prozent) in den HIV-Ergänzungsmeldungen der Ärztinnen und Ärzte (mit Anteil Frauen innerhalb der Gruppen)

Herkunftsregion	Testjahr										
	2003	2004	2005	2006	2007	2008	2009	2010	2011	2012 (bis 31.12.2012)	
Schweiz	31.8	23.1	33.7	31.5	22.8	27.5	27.9	24.1	18.8	19.0	
<i>Anteil Frauen (%)</i>	<i>33.3</i>	<i>27.8</i>	<i>10.3</i>	<i>32.1</i>	<i>11.1</i>	<i>8.0</i>	<i>17.6</i>	<i>15.4</i>	<i>33.3</i>	<i>25.0</i>	
Europa	10.6	14.1	9.3	6.7	7.6	14.3	16.4	14.8	22.9	15.9	
<i>Anteil Frauen (%)</i>	<i>14.3</i>	<i>18.2</i>	<i>25.0</i>	<i>16.7</i>	<i>0.0</i>	<i>30.8</i>	<i>10.0</i>	<i>12.5</i>	<i>18.2</i>	<i>20.0</i>	
Subsahara	42.4	47.4	33.7	30.3	38.0	29.7	26.2	33.3	33.3	25.4	
<i>Anteil Frauen (%)</i>	<i>64.3</i>	<i>73.0</i>	<i>58.6</i>	<i>70.4</i>	<i>63.3</i>	<i>70.4</i>	<i>50.0</i>	<i>50.0</i>	<i>43.8</i>	<i>31.3</i>	
Andere / unbek.	15.2	15.4	23.3	31.5	31.6	28.6	29.5	27.8	25.0	39.7	
<i>Anteil Frauen (%)</i>	<i>30.0</i>	<i>16.7</i>	<i>50.0</i>	<i>21.4</i>	<i>32.0</i>	<i>53.8</i>	<i>61.1</i>	<i>40.0</i>	<i>8.3</i>	<i>20.0</i>	

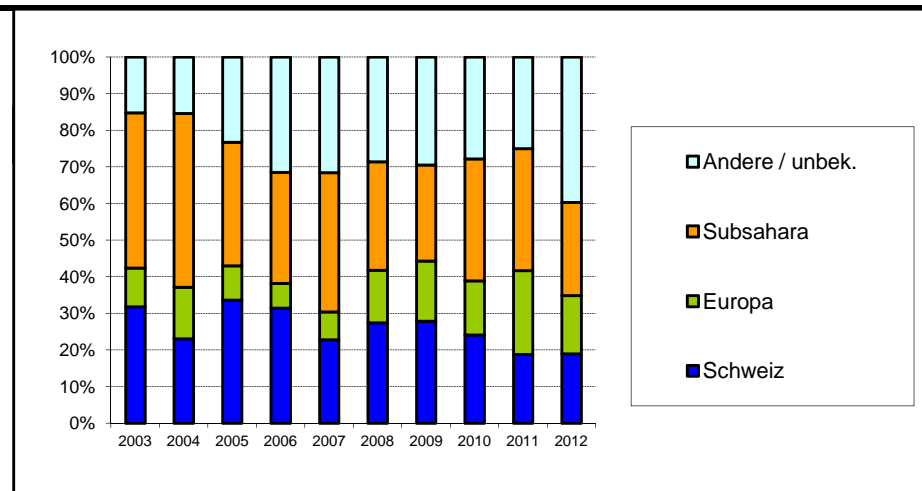

## Aidsfälle im Kanton Genf

### Meldungen der Ärztinnen und Ärzte nach Meldejahr und Ansteckungsweg (mit Anteil Frauen innerhalb der Gruppen)

Ansteckungsweg	Meldejahr											Total
	bis 2002	2003	2004	2005	2006	2007	2008	2009	2010	2011	2012 (bis 31.12.2012)	
Heterosexuell	206	12	15	21	12	7	12	8	9	7	2	311
<i>Anteil Frauen (%)</i>	<i>39.8</i>	<i>58.3</i>	<i>60.0</i>	<i>33.3</i>	<i>41.7</i>	<i>42.9</i>	<i>33.3</i>	<i>37.5</i>	<i>55.6</i>	<i>42.9</i>	<i>0.0</i>	
MSM	327	8	7	7	4	1	5	7	7	3	4	380
IDU	330	10	4	8	3	0	0	3	2	1	0	361
<i>Anteil Frauen (%)</i>	<i>34.2</i>	<i>40.0</i>	<i>0.0</i>	<i>12.5</i>	<i>33.3</i>			<i>33.3</i>	<i>0.0</i>	<i>100.0</i>		
Andere / unbek.	46	0	2	0	1	1	3	6	0	1	1	61
<i>Anteil Frauen (%)</i>	<i>39.1</i>		<i>50.0</i>		<i>0.0</i>	<i>100.0</i>	<i>0.0</i>	<i>50.0</i>		<i>100.0</i>	<i>0.0</i>	
<b>Total</b>	<b>909</b>	<b>30</b>	<b>28</b>	<b>36</b>	<b>20</b>	<b>9</b>	<b>20</b>	<b>24</b>	<b>18</b>	<b>12</b>	<b>7</b>	<b>1113</b>

MSM: Geschlechtsverkehr zwischen Männern; IDU: Drogeninjektion

### Neue Aidsfälle nach Diagnosejahr und Ansteckungsweg (mit Anteil Frauen innerhalb der Gruppen; ohne Korrektur für Meldeverzögerungen)

Ansteckungsweg	Diagnosejahr											Total
	bis 2002	2003	2004	2005	2006	2007	2008	2009	2010	2011	2012 (bis 31.12.2012)	
Heterosexuell	229	11	21	7	11	9	6	9	5	2	1	311
<i>Anteil Frauen (%)</i>	<i>42.4</i>	<i>54.5</i>	<i>38.1</i>	<i>42.9</i>	<i>36.4</i>	<i>11.1</i>	<i>50.0</i>	<i>22.2</i>	<i>80.0</i>	<i>0.0</i>	<i>0.0</i>	
MSM	341	4	7	4	2	5	5	4	6	2	0	380
IDU	347	3	4	3	1	1	1	0	0	1	0	361
<i>Anteil Frauen (%)</i>	<i>34.3</i>	<i>0.0</i>	<i>0.0</i>	<i>0.0</i>	<i>0.0</i>	<i>100.0</i>	<i>0.0</i>			<i>100.0</i>		
Andere / unbek.	47	0	3	0	1	2	3	3	1	0	1	61
<i>Anteil Frauen (%)</i>	<i>38.3</i>		<i>33.3</i>		<i>100.0</i>	<i>0.0</i>	<i>33.3</i>	<i>66.7</i>	<i>100.0</i>		<i>0.0</i>	
<b>Total</b>	<b>964</b>	<b>18</b>	<b>35</b>	<b>14</b>	<b>15</b>	<b>17</b>	<b>15</b>	<b>16</b>	<b>12</b>	<b>5</b>	<b>2</b>	<b>1113</b>

MSM: Geschlechtsverkehr zwischen Männern; IDU: Drogeninjektion

### Positive HIV-Tests im Kanton Glarus

#### Meldungen der Bestätigungslabors nach Testjahr und Geschlecht

Geschlecht	Testjahr											Total
	bis 2002	2003	2004	2005	2006	2007	2008	2009	2010	2011	2012 (bis 31.12.2012)	
Männlich	38	5	2	2	0	1	3	0	2	0	2	55
Weiblich	20	0	2	0	0	1	1	1	0	0	1	26
Unbekannt	2	0	0	0	0	0	0	0	0	0	0	2
<i>Anteil Frauen (%)</i>	<i>34.5</i>	<i>0.0</i>	<i>50.0</i>	<i>0.0</i>		<i>50.0</i>	<i>25.0</i>	<i>100.0</i>	<i>0.0</i>		<i>33.3</i>	
<b>Total</b>	<b>60</b>	<b>5</b>	<b>4</b>	<b>2</b>	<b>0</b>	<b>2</b>	<b>4</b>	<b>1</b>	<b>2</b>	<b>0</b>	<b>3</b>	<b>83</b>

Die Bestätigungslabors meldeten positive HIV-Testresultate seit 1985. Erkennbare Wiederholungstests bei der gleichen Person wurden ausgeschlossen.

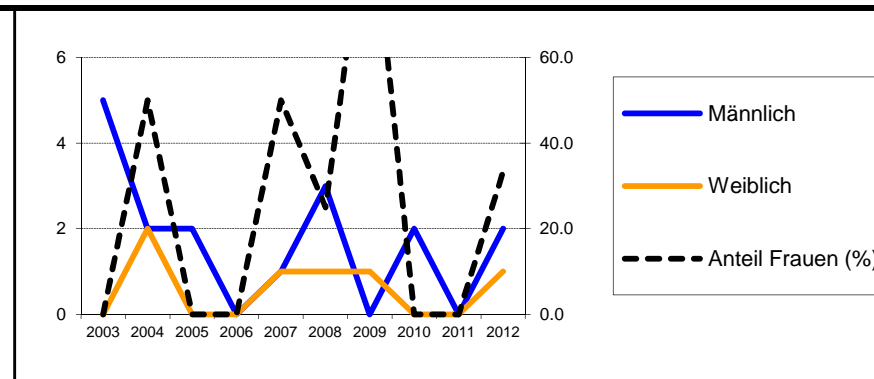

#### Ergänzungsmeldungen der Ärztinnen und Ärzte nach Testjahr und Geschlecht

Geschlecht	Testjahr										
	2003	2004	2005	2006	2007	2008	2009	2010	2011	2012 (bis 31.12.2012)	
Männlich	5	2	2	0	1	3	0	1	0	2	
Weiblich	0	1	0	0	1	1	1	0	0	1	
<i>Anteil Frauen (%)</i>	<i>0.0</i>	<i>33.3</i>	<i>0.0</i>		<i>50.0</i>	<i>25.0</i>	<i>100.0</i>	<i>0.0</i>		<i>33.3</i>	
<b>Total</b>	<b>5</b>	<b>3</b>	<b>2</b>	<b>0</b>	<b>2</b>	<b>4</b>	<b>1</b>	<b>1</b>	<b>0</b>	<b>3</b>	
<b>% der Labormeldungen</b>	<i>100.0</i>	<i>75.0</i>	<i>100.0</i>		<i>100.0</i>	<i>100.0</i>	<i>100.0</i>	<i>50.0</i>		<i>100.0</i>	

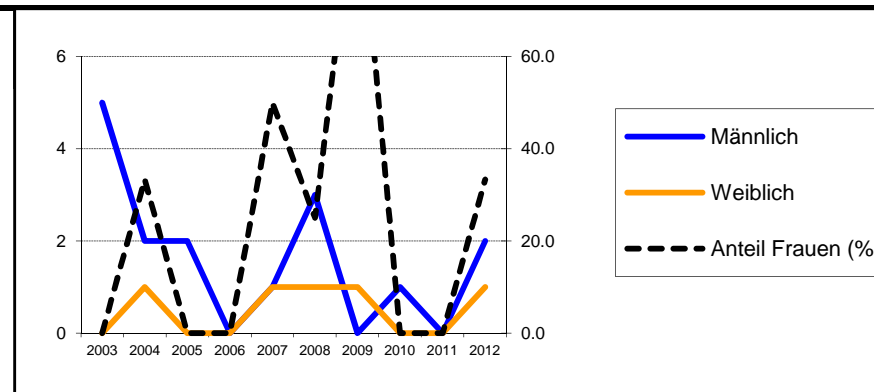

#### Relative Anteile der Ansteckungswege (in Prozent) in den HIV-Ergänzungsmeldungen der Ärztinnen und Ärzte (mit Anteil Frauen innerhalb der Gruppen "Heterosexuell" und "IDU")

Ansteckungsweg	Testjahr										
	2003	2004	2005	2006	2007	2008	2009	2010	2011	2012 (bis 31.12.2012)	
Heterosexuell	60.0	100.0	0.0	0.0	100.0	25.0	100.0	0.0	0.0	66.7	
<i>Anteil Frauen (%)</i>	<i>0.0</i>	<i>33.3</i>			<i>50.0</i>	<i>0.0</i>	<i>100.0</i>			<i>50.0</i>	
MSM	20.0	0.0	100.0	0.0	0.0	25.0	0.0	100.0	0.0	33.3	
IDU	0.0	0.0	0.0	0.0	0.0	0.0	0.0	0.0	0.0	0.0	
<i>Anteil Frauen (%)</i>											
Transfusion	0.0	0.0	0.0	0.0	0.0	0.0	0.0	0.0	0.0	0.0	
Mutter-Kind	0.0	0.0	0.0	0.0	0.0	0.0	0.0	0.0	0.0	0.0	
Andere / unbek.	20.0	0.0	0.0	0.0	0.0	50.0	0.0	0.0	0.0	0.0	

MSM: Geschlechtsverkehr zwischen Männern; IDU: Drogeninjektion

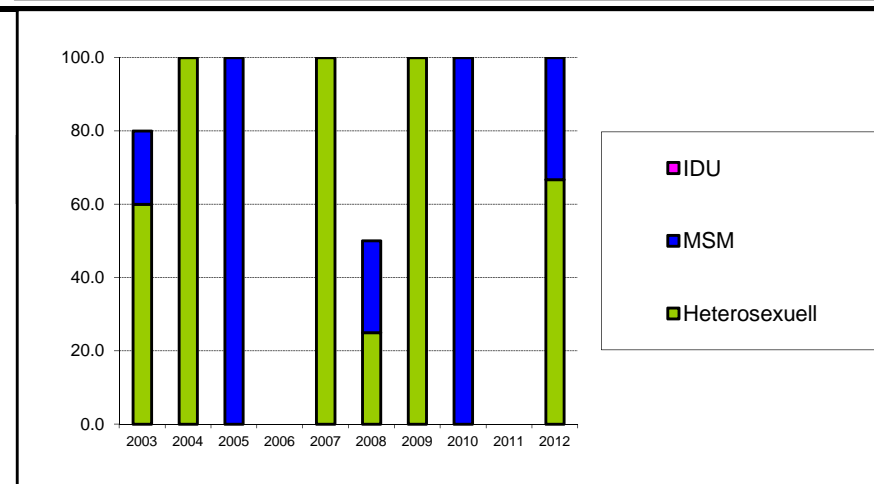

#### Relative Anteile der Herkunftsregionen (in Prozent) in den HIV-Ergänzungsmeldungen der Ärztinnen und Ärzte (mit Anteil Frauen innerhalb der Gruppen)

Herkunftsregion	Testjahr										
	2003	2004	2005	2006	2007	2008	2009	2010	2011	2012 (bis 31.12.2012)	
Schweiz	80.0	66.7	100.0	0.0	100.0	100.0	0.0	0.0	0.0	33.3	
<i>Anteil Frauen (%)</i>	<i>0.0</i>	<i>50.0</i>	<i>0.0</i>		<i>50.0</i>	<i>25.0</i>				<i>100.0</i>	
Europa	0.0	0.0	0.0	0.0	0.0	0.0	0.0	0.0	0.0	33.3	
<i>Anteil Frauen (%)</i>										<i>0.0</i>	
Subsahara	0.0	33.3	0.0	0.0	0.0	0.0	100.0	0.0	0.0	0.0	
<i>Anteil Frauen (%)</i>		<i>0.0</i>					<i>100.0</i>				
Andere / unbek.	20.0	0.0	0.0	0.0	0.0	0.0	0.0	100.0	0.0	33.3	
<i>Anteil Frauen (%)</i>	<i>0.0</i>							<i>0.0</i>		<i>0.0</i>	

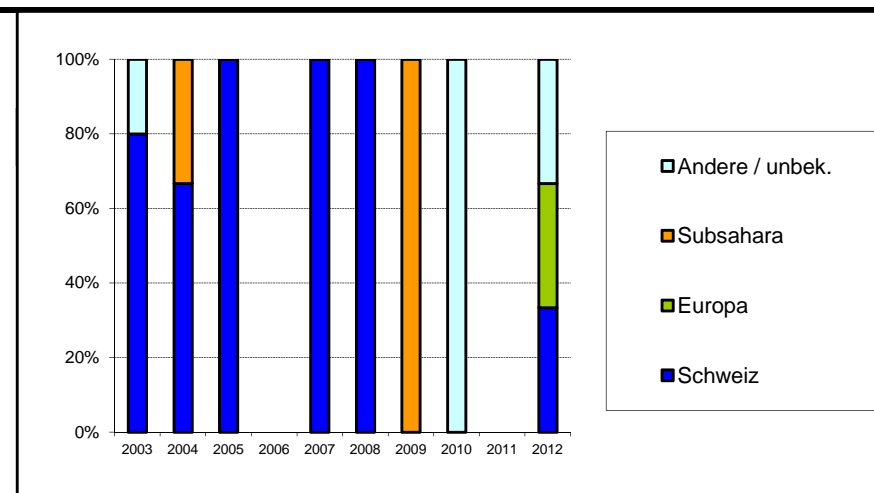

## Aidsfälle im Kanton Glarus

### Meldungen der Ärztinnen und Ärzte nach Meldejahr und Ansteckungsweg (mit Anteil Frauen innerhalb der Gruppen)

Ansteckungsweg	Meldejahr											Total
	bis 2002	2003	2004	2005	2006	2007	2008	2009	2010	2011	2012 <i>(bis 31.12.2012)</i>	
Heterosexuell	5	4	1	0	1	0	0	0	1	0	1	13
<i>Anteil Frauen (%)</i>	<i>60.0</i>	<i>50.0</i>	<i>100.0</i>		<i>0.0</i>				<i>0.0</i>		<i>100.0</i>	
MSM	4	0	0	0	0	0	0	0	0	0	1	5
IDU	18	0	2	0	0	0	0	0	0	0	0	20
<i>Anteil Frauen (%)</i>	<i>27.8</i>		<i>100.0</i>									
Andere / unbek.	2	1	0	0	0	0	1	0	0	0	0	4
<i>Anteil Frauen (%)</i>	<i>0.0</i>	<i>100.0</i>					<i>100.0</i>					
<b>Total</b>	<b>29</b>	<b>5</b>	<b>3</b>	<b>0</b>	<b>1</b>	<b>0</b>	<b>1</b>	<b>0</b>	<b>1</b>	<b>0</b>	<b>2</b>	<b>42</b>

MSM: Geschlechtsverkehr zwischen Männern; IDU: Drogeninjektion

### Neue Aidsfälle nach Diagnosejahr und Ansteckungsweg (mit Anteil Frauen innerhalb der Gruppen; ohne Korrektur für Meldeverzögerungen)

Ansteckungsweg	Diagnosejahr											Total
	bis 2002	2003	2004	2005	2006	2007	2008	2009	2010	2011	2012 <i>(bis 31.12.2012)</i>	
Heterosexuell	6	3	1	1	0	0	0	1	0	1	0	13
<i>Anteil Frauen (%)</i>	<i>66.7</i>	<i>33.3</i>	<i>100.0</i>	<i>0.0</i>				<i>0.0</i>		<i>100.0</i>		
MSM	4	0	0	0	0	0	0	0	0	0	1	5
IDU	19	0	1	0	0	0	0	0	0	0	0	20
<i>Anteil Frauen (%)</i>	<i>31.6</i>		<i>100.0</i>									
Andere / unbek.	3	0	0	0	0	0	1	0	0	0	0	4
<i>Anteil Frauen (%)</i>	<i>33.3</i>						<i>100.0</i>					
<b>Total</b>	<b>32</b>	<b>3</b>	<b>2</b>	<b>1</b>	<b>0</b>	<b>0</b>	<b>1</b>	<b>1</b>	<b>0</b>	<b>1</b>	<b>1</b>	<b>42</b>

MSM: Geschlechtsverkehr zwischen Männern; IDU: Drogeninjektion

### Positive HIV-Tests im Kanton Graubünden

#### Meldungen der Bestätigungslabors nach Testjahr und Geschlecht

Geschlecht	Testjahr											Total
	bis 2002	2003	2004	2005	2006	2007	2008	2009	2010	2011	2012 (bis 31.12.2012)	
Männlich	189	2	5	6	4	8	8	4	8	13	9	256
Weiblich	76	1	3	2	0	2	1	3	3	3	1	95
Unbekannt	18	0	0	0	0	0	0	0	0	1	0	19
<i>Anteil Frauen (%)</i>	<i>28.7</i>	<i>33.3</i>	<i>37.5</i>	<i>25.0</i>	<i>0.0</i>	<i>20.0</i>	<i>11.1</i>	<i>42.9</i>	<i>27.3</i>	<i>18.8</i>	<i>10.0</i>	
<b>Total</b>	<b>283</b>	<b>3</b>	<b>8</b>	<b>8</b>	<b>4</b>	<b>10</b>	<b>9</b>	<b>7</b>	<b>11</b>	<b>17</b>	<b>10</b>	<b>370</b>

Die Bestätigungslabors meldeten positive HIV-Testresultate seit 1985. Erkennbare Wiederholungstests bei der gleichen Person wurden ausgeschlossen.

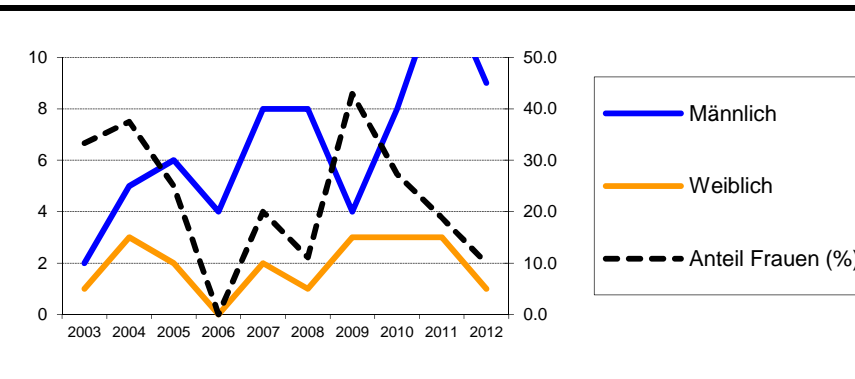

#### Ergänzungsmeldungen der Ärztinnen und Ärzte nach Testjahr und Geschlecht

Geschlecht	Testjahr										
	2003	2004	2005	2006	2007	2008	2009	2010	2011	2012 (bis 31.12.2012)	
Männlich	2	5	6	3	8	7	3	7	13	8	
Weiblich	1	3	2	0	1	1	3	3	2	1	
<i>Anteil Frauen (%)</i>	<i>33.3</i>	<i>37.5</i>	<i>25.0</i>	<i>0.0</i>	<i>11.1</i>	<i>12.5</i>	<i>50.0</i>	<i>30.0</i>	<i>13.3</i>	<i>11.1</i>	
<b>Total</b>	<b>3</b>	<b>8</b>	<b>8</b>	<b>3</b>	<b>9</b>	<b>8</b>	<b>6</b>	<b>10</b>	<b>15</b>	<b>9</b>	
<b>% der Labormeldungen</b>	<i>100.0</i>	<i>100.0</i>	<i>100.0</i>	<i>75.0</i>	<i>90.0</i>	<i>88.9</i>	<i>85.7</i>	<i>90.9</i>	<i>88.2</i>	<i>90.0</i>	

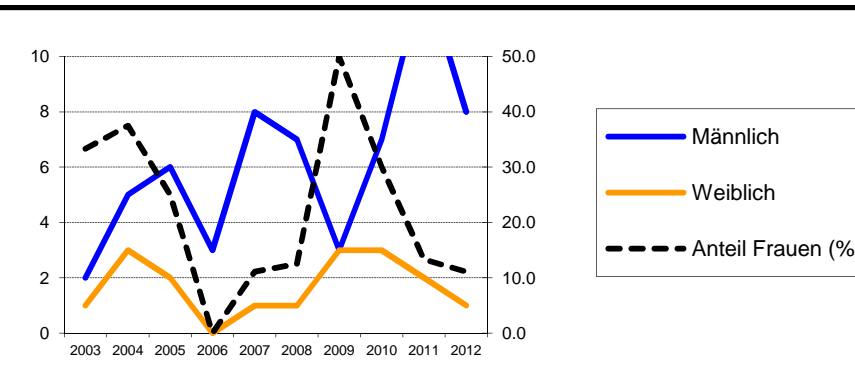

#### Relative Anteile der Ansteckungswege (in Prozent) in den HIV-Ergänzungsmeldungen der Ärztinnen und Ärzte (mit Anteil Frauen innerhalb der Gruppen "Heterosexuell" und "IDU")

Ansteckungsweg	Testjahr										
	2003	2004	2005	2006	2007	2008	2009	2010	2011	2012 (bis 31.12.2012)	
Heterosexuell	66.7	50.0	50.0	66.7	55.6	75.0	50.0	40.0	46.7	55.6	
<i>Anteil Frauen (%)</i>	<i>50.0</i>	<i>75.0</i>	<i>25.0</i>	<i>0.0</i>	<i>0.0</i>	<i>16.7</i>	<i>66.7</i>	<i>75.0</i>	<i>28.6</i>	<i>20.0</i>	
MSM	0.0	25.0	25.0	33.3	22.2	12.5	33.3	50.0	40.0	44.4	
IDU	0.0	12.5	12.5	0.0	22.2	0.0	16.7	0.0	0.0	0.0	
<i>Anteil Frauen (%)</i>		<i>0.0</i>	<i>100.0</i>		<i>50.0</i>		<i>100.0</i>				
Transfusion	0.0	0.0	0.0	0.0	0.0	0.0	0.0	0.0	0.0	0.0	
Mutter-Kind	0.0	0.0	0.0	0.0	0.0	0.0	0.0	0.0	0.0	0.0	
Andere / unbek.	33.3	12.5	12.5	0.0	0.0	12.5	0.0	10.0	13.3	0.0	

MSM: Geschlechtsverkehr zwischen Männern; IDU: Drogeninjektion

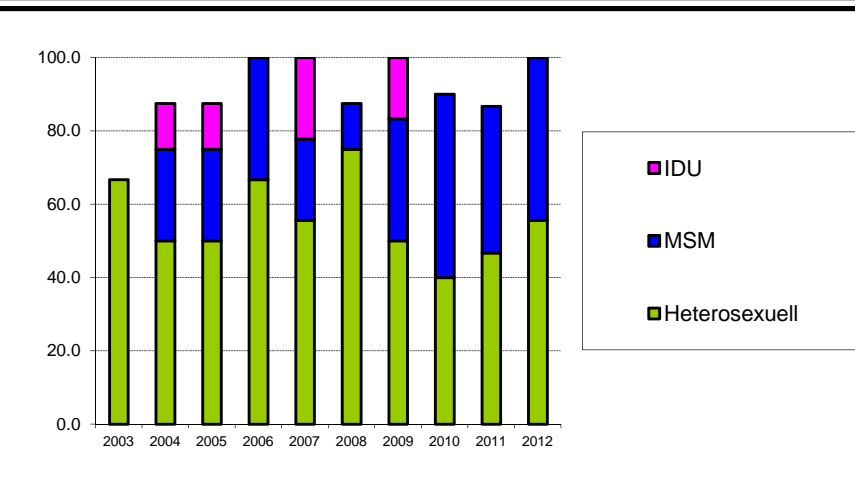

#### Relative Anteile der Herkunftsregionen (in Prozent) in den HIV-Ergänzungsmeldungen der Ärztinnen und Ärzte (mit Anteil Frauen innerhalb der Gruppen)

Herkunftsregion	Testjahr										
	2003	2004	2005	2006	2007	2008	2009	2010	2011	2012 (bis 31.12.2012)	
Schweiz	66.7	25.0	50.0	66.7	22.2	50.0	66.7	30.0	53.3	44.4	
<i>Anteil Frauen (%)</i>	<i>0.0</i>	<i>0.0</i>	<i>25.0</i>	<i>0.0</i>	<i>50.0</i>	<i>0.0</i>	<i>50.0</i>	<i>33.3</i>	<i>0.0</i>	<i>0.0</i>	
Europa	33.3	37.5	12.5	0.0	44.4	12.5	16.7	50.0	13.3	44.4	
<i>Anteil Frauen (%)</i>	<i>100.0</i>	<i>33.3</i>	<i>0.0</i>		<i>0.0</i>	<i>0.0</i>	<i>100.0</i>	<i>20.0</i>	<i>50.0</i>	<i>0.0</i>	
Subsahara	0.0	37.5	12.5	33.3	22.2	37.5	16.7	0.0	13.3	0.0	
<i>Anteil Frauen (%)</i>		<i>66.7</i>	<i>0.0</i>	<i>0.0</i>	<i>0.0</i>	<i>33.3</i>	<i>0.0</i>		<i>50.0</i>		
Andere / unbek.	0.0	0.0	25.0	0.0	11.1	0.0	0.0	20.0	20.0	11.1	
<i>Anteil Frauen (%)</i>			<i>50.0</i>		<i>0.0</i>			<i>50.0</i>	<i>0.0</i>	<i>100.0</i>	

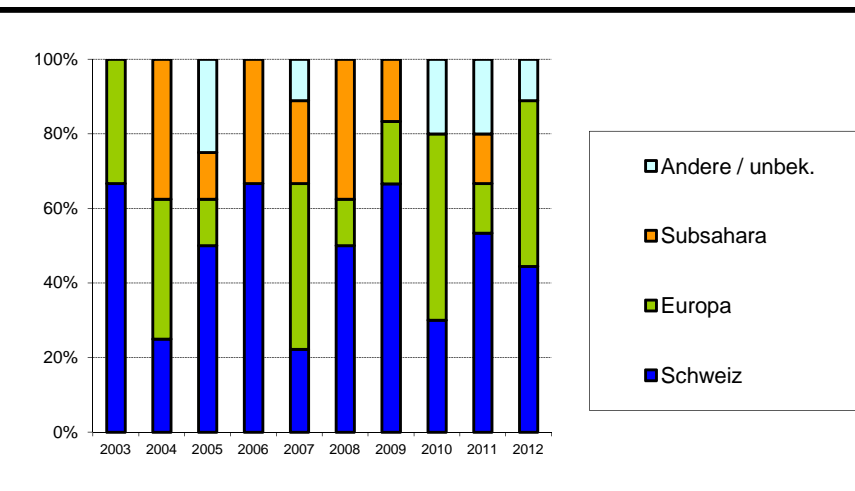

## Aidsfälle im Kanton Graubünden

### Meldungen der Ärztinnen und Ärzte nach Meldejahr und Ansteckungsweg (mit Anteil Frauen innerhalb der Gruppen)

Ansteckungsweg	Meldejahr											Total
	bis 2002	2003	2004	2005	2006	2007	2008	2009	2010	2011	2012 <i>(bis 31.12.2012)</i>	
Heterosexuell	21	0	0	1	1	1	2	2	0	2	0	30
<i>Anteil Frauen (%)</i>	<i>42.9</i>			<i>100.0</i>	<i>0.0</i>	<i>0.0</i>	<i>0.0</i>	<i>50.0</i>		<i>50.0</i>		
MSM	21	0	0	0	0	0	1	0	0	0	0	22
IDU	37	1	1	0	3	0	1	0	0	0	0	43
<i>Anteil Frauen (%)</i>	<i>32.4</i>	<i>0.0</i>	<i>100.0</i>		<i>0.0</i>		<i>100.0</i>					
Andere / unbek.	7	1	1	0	0	0	0	0	1	0	0	10
<i>Anteil Frauen (%)</i>	<i>28.6</i>	<i>0.0</i>	<i>0.0</i>						<i>100.0</i>			
<b>Total</b>	<b>86</b>	<b>2</b>	<b>2</b>	<b>1</b>	<b>4</b>	<b>1</b>	<b>4</b>	<b>2</b>	<b>1</b>	<b>2</b>	<b>0</b>	<b>105</b>

MSM: Geschlechtsverkehr zwischen Männern; IDU: Drogeninjektion

### Neue Aidsfälle nach Diagnosejahr und Ansteckungsweg (mit Anteil Frauen innerhalb der Gruppen; ohne Korrektur für Meldeverzögerungen)

Ansteckungsweg	Diagnosejahr											Total
	bis 2002	2003	2004	2005	2006	2007	2008	2009	2010	2011	2012 <i>(bis 31.12.2012)</i>	
Heterosexuell	21	0	0	1	1	1	3	1	0	2	0	30
<i>Anteil Frauen (%)</i>	<i>42.9</i>			<i>100.0</i>	<i>0.0</i>	<i>0.0</i>	<i>33.3</i>	<i>0.0</i>		<i>50.0</i>		
MSM	21	0	0	0	0	0	1	0	0	0	0	22
IDU	40	1	0	0	2	0	0	0	0	0	0	43
<i>Anteil Frauen (%)</i>	<i>32.5</i>	<i>100.0</i>			<i>0.0</i>							
Andere / unbek.	9	0	0	0	0	0	0	1	0	0	0	10
<i>Anteil Frauen (%)</i>	<i>22.2</i>							<i>100.0</i>				
<b>Total</b>	<b>91</b>	<b>1</b>	<b>0</b>	<b>1</b>	<b>3</b>	<b>1</b>	<b>4</b>	<b>2</b>	<b>0</b>	<b>2</b>	<b>0</b>	<b>105</b>

MSM: Geschlechtsverkehr zwischen Männern; IDU: Drogeninjektion

## Positive HIV-Tests im Kanton Jura

### Meldungen der Bestätigungslabors nach Testjahr und Geschlecht

Geschlecht	Testjahr											Total
	bis 2002	2003	2004	2005	2006	2007	2008	2009	2010	2011	2012 (bis 31.12.2012)	
Männlich	70	2	2	4	3	3	1	2	2	2	1	92
Weiblich	61	2	1	5	1	1	4	0	1	2	2	80
Unbekannt	14	0	0	0	0	0	1	0	0	0	0	15
<i>Anteil Frauen (%)</i>	<i>46.6</i>	<i>50.0</i>	<i>33.3</i>	<i>55.6</i>	<i>25.0</i>	<i>25.0</i>	<i>80.0</i>	<i>0.0</i>	<i>33.3</i>	<i>50.0</i>	<i>66.7</i>	
<b>Total</b>	<b>145</b>	<b>4</b>	<b>3</b>	<b>9</b>	<b>4</b>	<b>4</b>	<b>6</b>	<b>2</b>	<b>3</b>	<b>4</b>	<b>3</b>	<b>187</b>

Die Bestätigungslabors meldeten positive HIV-Testresultate seit 1985. Erkennbare Wiederholungstests bei der gleichen Person wurden ausgeschlossen.

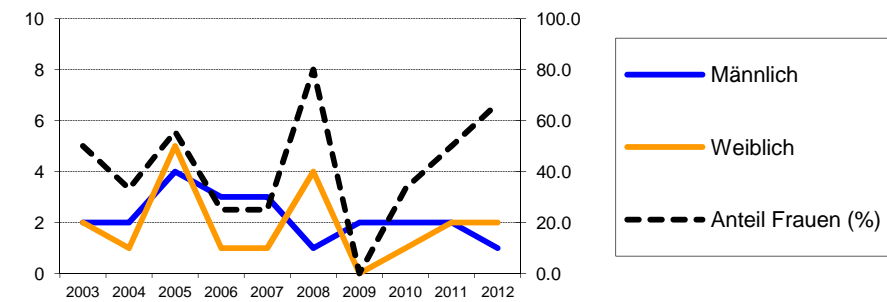

### Ergänzungsmeldungen der Ärztinnen und Ärzte nach Testjahr und Geschlecht

Geschlecht	Testjahr										
	2003	2004	2005	2006	2007	2008	2009	2010	2011	2012 (bis 31.12.2012)	
Männlich	2	2	4	3	3	1	1	2	1	1	
Weiblich	2	1	5	1	1	4	0	0	2	1	
<i>Anteil Frauen (%)</i>	<i>50.0</i>	<i>33.3</i>	<i>55.6</i>	<i>25.0</i>	<i>25.0</i>	<i>80.0</i>	<i>0.0</i>	<i>0.0</i>	<i>66.7</i>	<i>50.0</i>	
<b>Total</b>	<b>4</b>	<b>3</b>	<b>9</b>	<b>4</b>	<b>4</b>	<b>5</b>	<b>1</b>	<b>2</b>	<b>3</b>	<b>2</b>	
<b>% der Labormeldungen</b>	<i>100.0</i>	<i>100.0</i>	<i>100.0</i>	<i>100.0</i>	<i>100.0</i>	<i>83.3</i>	<i>50.0</i>	<i>66.7</i>	<i>75.0</i>	<i>66.7</i>	

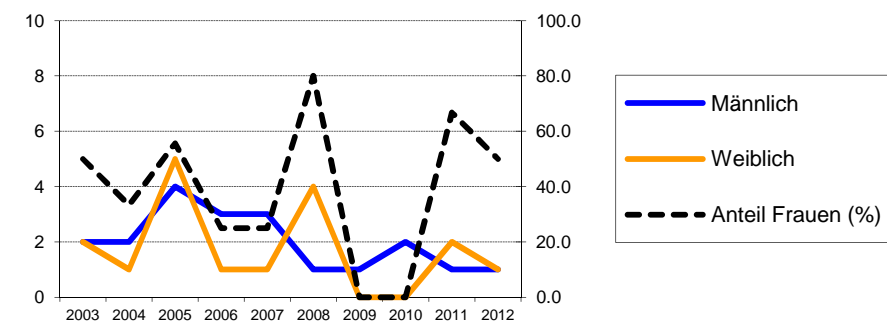

### Relative Anteile der Ansteckungswege (in Prozent) in den HIV-Ergänzungsmeldungen der Ärztinnen und Ärzte (mit Anteil Frauen innerhalb der Gruppen "Heterosexuell" und "IDU")

Ansteckungsweg	Testjahr										
	2003	2004	2005	2006	2007	2008	2009	2010	2011	2012 (bis 31.12.2012)	
Heterosexuell	100.0	66.7	88.9	50.0	25.0	100.0	0.0	0.0	66.7	50.0	
<i>Anteil Frauen (%)</i>	<i>50.0</i>	<i>50.0</i>	<i>62.5</i>	<i>50.0</i>	<i>100.0</i>	<i>80.0</i>			<i>100.0</i>	<i>100.0</i>	
MSM	0.0	0.0	11.1	25.0	50.0	0.0	100.0	50.0	33.3	0.0	
IDU	0.0	0.0	0.0	0.0	0.0	0.0	0.0	50.0	0.0	50.0	
<i>Anteil Frauen (%)</i>								<i>0.0</i>		<i>0.0</i>	
Transfusion	0.0	0.0	0.0	0.0	0.0	0.0	0.0	0.0	0.0	0.0	
Mutter-Kind	0.0	0.0	0.0	0.0	0.0	0.0	0.0	0.0	0.0	0.0	
Andere / unbek.	0.0	33.3	0.0	25.0	25.0	0.0	0.0	0.0	0.0	0.0	

MSM: Geschlechtsverkehr zwischen Männern; IDU: Drogeninjektion

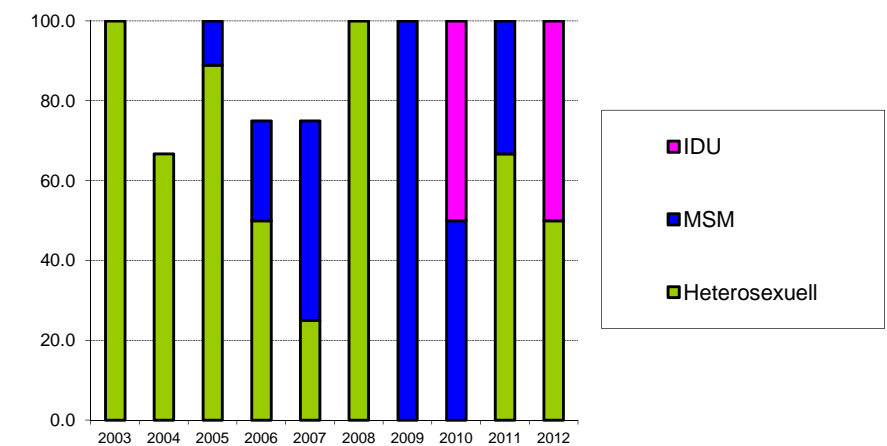

### Relative Anteile der Herkunftsregionen (in Prozent) in den HIV-Ergänzungsmeldungen der Ärztinnen und Ärzte (mit Anteil Frauen innerhalb der Gruppen)

Herkunftsregion	Testjahr										
	2003	2004	2005	2006	2007	2008	2009	2010	2011	2012 (bis 31.12.2012)	
Schweiz	50.0	66.7	22.2	50.0	50.0	40.0	100.0	0.0	33.3	50.0	
<i>Prop. des femmes (%)</i>	<i>0.0</i>	<i>0.0</i>	<i>50.0</i>	<i>0.0</i>	<i>0.0</i>	<i>50.0</i>	<i>0.0</i>		<i>0.0</i>	<i>0.0</i>	
Europa	0.0	0.0	0.0	25.0	0.0	0.0	0.0	0.0	33.3	0.0	
<i>Anteil Frauen (%)</i>				<i>0.0</i>					<i>100.0</i>		
Subsahara	50.0	33.3	66.7	0.0	50.0	60.0	0.0	0.0	33.3	50.0	
<i>Anteil Frauen (%)</i>	<i>100.0</i>	<i>100.0</i>	<i>50.0</i>		<i>50.0</i>	<i>100.0</i>			<i>100.0</i>	<i>100.0</i>	
Andere / unbek.	0.0	0.0	11.1	25.0	0.0	0.0	0.0	100.0	0.0	0.0	
<i>Anteil Frauen (%)</i>			<i>100.0</i>	<i>100.0</i>				<i>0.0</i>			

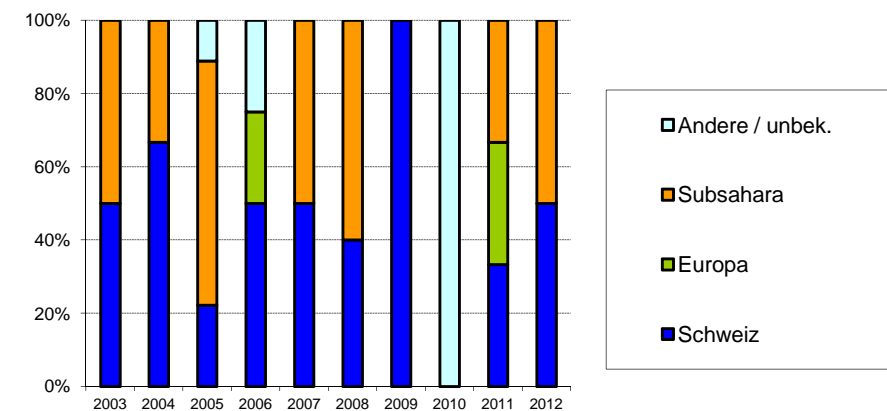



## Aidsfälle im Kanton Jura

### Meldungen der Ärztinnen und Ärzte nach Meldejahr und Ansteckungsweg (mit Anteil Frauen innerhalb der Gruppen)

Ansteckungsweg	Meldejahr											Total
	bis 2002	2003	2004	2005	2006	2007	2008	2009	2010	2011	2012 (bis 31.12.2012)	
Heterosexuell	15	1	0	2	1	0	1	0	0	0	1	21
Anteil Frauen (%)	73.3	100.0		50.0	100.0		100.0				0.0	
MSM	9	2	0	0	0	0	0	1	0	1	0	13
IDU	27	2	1	0	0	0	0	0	0	0	0	30
Anteil Frauen (%)	29.6	0.0	0.0									
Andere / unbek.	5	0	0	0	0	0	0	0	0	0	0	5
Anteil Frauen (%)	60.0											
<b>Total</b>	<b>56</b>	<b>5</b>	<b>1</b>	<b>2</b>	<b>1</b>	<b>0</b>	<b>1</b>	<b>1</b>	<b>0</b>	<b>1</b>	<b>1</b>	<b>69</b>

MSM: Geschlechtsverkehr zwischen Männern; IDU: Drogeninjektion

### Neue Aidsfälle nach Diagnosejahr und Ansteckungsweg (mit Anteil Frauen innerhalb der Gruppen; ohne Korrektur für Meldeverzögerungen)

Ansteckungsweg	Diagnosejahr											Total
	bis 2002	2003	2004	2005	2006	2007	2008	2009	2010	2011	2012 (bis 31.12.2012)	
Heterosexuell	16	0	0	2	1	0	1	0	0	1	0	21
Anteil Frauen (%)	75.0			50.0	100.0		100.0			0.0		
MSM	10	1	0	0	0	0	0	1	1	0	0	13
IDU	30	0	0	0	0	0	0	0	0	0	0	30
Anteil Frauen (%)	26.7											
Andere / unbek.	5	0	0	0	0	0	0	0	0	0	0	5
Anteil Frauen (%)	60.0											
<b>Total</b>	<b>61</b>	<b>1</b>	<b>0</b>	<b>2</b>	<b>1</b>	<b>0</b>	<b>1</b>	<b>1</b>	<b>1</b>	<b>1</b>	<b>0</b>	<b>69</b>

MSM: Geschlechtsverkehr zwischen Männern; IDU: Drogeninjektion

### Positive HIV-Tests im Kanton Luzern

#### Meldungen der Bestätigungslabors nach Testjahr und Geschlecht

Geschlecht	Testjahr											Total
	bis 2002	2003	2004	2005	2006	2007	2008	2009	2010	2011	2012 (bis 31.12.2012)	
Männlich	270	14	13	13	13	9	12	10	14	19	12	399
Weiblich	129	6	8	5	7	11	6	3	4	1	2	182
Unbekannt	47	0	0	0	0	0	0	0	0	0	0	47
<i>Anteil Frauen (%)</i>	<i>32.3</i>	<i>30.0</i>	<i>38.1</i>	<i>27.8</i>	<i>35.0</i>	<i>55.0</i>	<i>33.3</i>	<i>23.1</i>	<i>22.2</i>	<i>5.0</i>	<i>14.3</i>	
<b>Total</b>	<b>446</b>	<b>20</b>	<b>21</b>	<b>18</b>	<b>20</b>	<b>20</b>	<b>18</b>	<b>13</b>	<b>18</b>	<b>20</b>	<b>14</b>	<b>628</b>

Die Bestätigungslabors meldeten positive HIV-Testresultate seit 1985. Erkennbare Wiederholungstests bei der gleichen Person wurden ausgeschlossen.

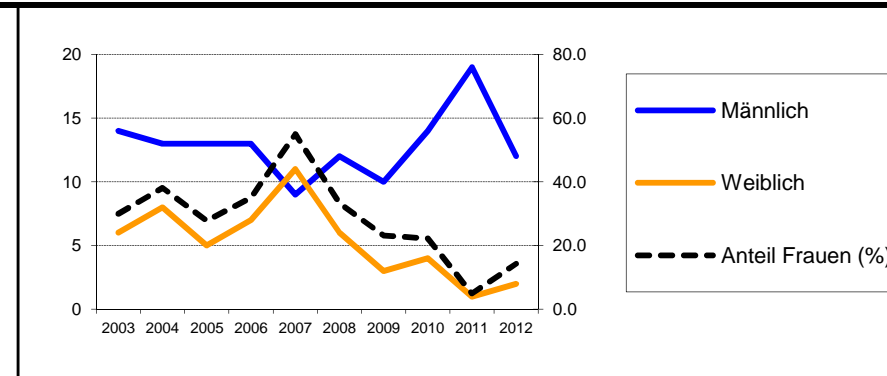

#### Ergänzungsmeldungen der Ärztinnen und Ärzte nach Testjahr und Geschlecht

Geschlecht	Testjahr										
	2003	2004	2005	2006	2007	2008	2009	2010	2011	2012 (bis 31.12.2012)	
Männlich	14	13	13	13	8	10	9	13	19	11	
Weiblich	5	8	5	7	11	5	3	4	1	2	
<i>Anteil Frauen (%)</i>	<i>26.3</i>	<i>38.1</i>	<i>27.8</i>	<i>35.0</i>	<i>57.9</i>	<i>33.3</i>	<i>25.0</i>	<i>23.5</i>	<i>5.0</i>	<i>15.4</i>	
<b>Total</b>	<b>19</b>	<b>21</b>	<b>18</b>	<b>20</b>	<b>19</b>	<b>15</b>	<b>12</b>	<b>17</b>	<b>20</b>	<b>13</b>	
<b>% der Labormeldungen</b>	<i>95.0</i>	<i>100.0</i>	<i>100.0</i>	<i>100.0</i>	<i>95.0</i>	<i>83.3</i>	<i>92.3</i>	<i>94.4</i>	<i>100.0</i>	<i>92.9</i>	

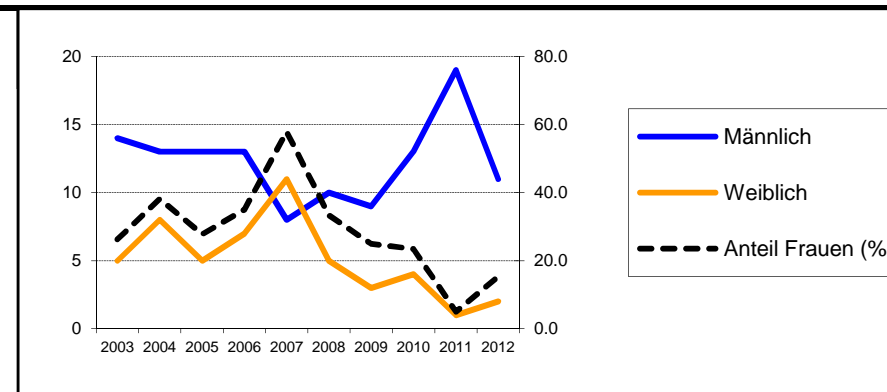

#### Relative Anteile der Ansteckungswege (in Prozent) in den HIV-Ergänzungsmeldungen der Ärztinnen und Ärzte (mit Anteil Frauen innerhalb der Gruppen "Heterosexuell" und "IDU")

Ansteckungsweg	Testjahr										
	2003	2004	2005	2006	2007	2008	2009	2010	2011	2012 (bis 31.12.2012)	
Heterosexuell	68.4	61.9	33.3	45.0	68.4	53.3	58.3	47.1	50.0	69.2	
<i>Anteil Frauen (%)</i>	<i>30.8</i>	<i>61.5</i>	<i>50.0</i>	<i>66.7</i>	<i>76.9</i>	<i>50.0</i>	<i>42.9</i>	<i>50.0</i>	<i>10.0</i>	<i>22.2</i>	
MSM	21.1	19.0	50.0	40.0	21.1	33.3	41.7	29.4	45.0	15.4	
IDU	5.3	14.3	16.7	5.0	0.0	6.7	0.0	23.5	0.0	7.7	
<i>Anteil Frauen (%)</i>	<i>0.0</i>	<i>0.0</i>	<i>66.7</i>	<i>0.0</i>	<i>0.0</i>	<i>0.0</i>	<i>0.0</i>	<i>0.0</i>	<i>0.0</i>	<i>0.0</i>	
Transfusion	0.0	0.0	0.0	0.0	5.3	0.0	0.0	0.0	0.0	0.0	
Mutter-Kind	0.0	0.0	0.0	0.0	0.0	0.0	0.0	0.0	0.0	0.0	
Andere / unbek.	5.3	4.8	0.0	10.0	5.3	6.7	0.0	0.0	5.0	7.7	

MSM: Geschlechtsverkehr zwischen Männern; IDU: Drogeninjektion

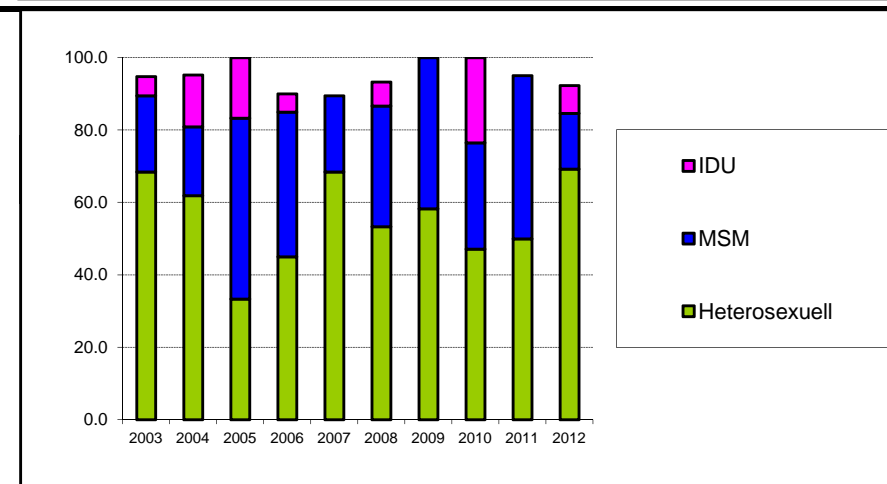

#### Relative Anteile der Herkunftsregionen (in Prozent) in den HIV-Ergänzungsmeldungen der Ärztinnen und Ärzte (mit Anteil Frauen innerhalb der Gruppen)

Herkunftsregion	Testjahr										
	2003	2004	2005	2006	2007	2008	2009	2010	2011	2012 (bis 31.12.2012)	
Schweiz	26.3	61.9	72.2	75.0	21.1	60.0	41.7	76.5	35.0	53.8	
<i>Anteil Frauen (%)</i>	<i>20.0</i>	<i>38.5</i>	<i>15.4</i>	<i>20.0</i>	<i>25.0</i>	<i>22.2</i>	<i>20.0</i>	<i>7.7</i>	<i>0.0</i>	<i>0.0</i>	
Europa	15.8	9.5	5.6	0.0	15.8	6.7	25.0	5.9	20.0	7.7	
<i>Anteil Frauen (%)</i>	<i>0.0</i>	<i>0.0</i>	<i>100.0</i>	<i>0.0</i>	<i>33.3</i>	<i>0.0</i>	<i>33.3</i>	<i>0.0</i>	<i>0.0</i>	<i>0.0</i>	
Subsahara	47.4	14.3	11.1	20.0	31.6	26.7	25.0	5.9	0.0	30.8	
<i>Anteil Frauen (%)</i>	<i>44.4</i>	<i>66.7</i>	<i>50.0</i>	<i>100.0</i>	<i>83.3</i>	<i>50.0</i>	<i>0.0</i>	<i>100.0</i>	<i>0.0</i>	<i>50.0</i>	
Andere / unbek.	10.5	14.3	11.1	5.0	31.6	6.7	8.3	11.8	45.0	7.7	
<i>Anteil Frauen (%)</i>	<i>0.0</i>	<i>33.3</i>	<i>50.0</i>	<i>0.0</i>	<i>66.7</i>	<i>100.0</i>	<i>100.0</i>	<i>100.0</i>	<i>11.1</i>	<i>0.0</i>	

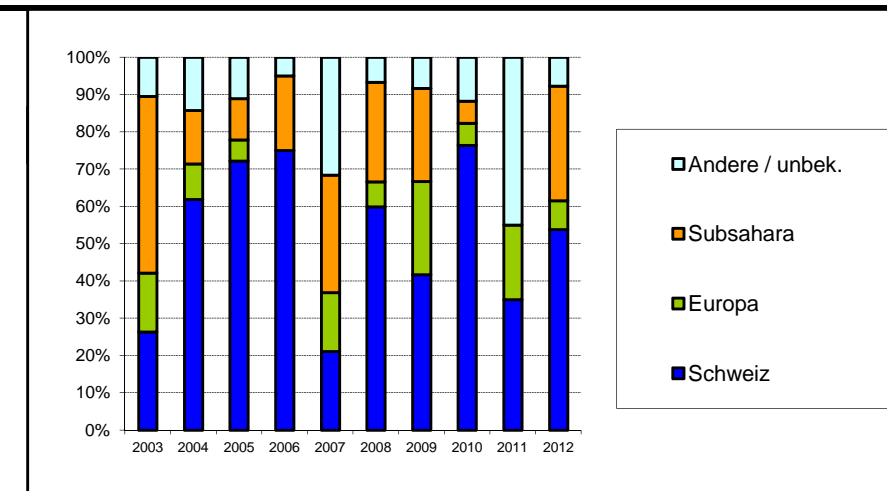

## Aidsfälle im Kanton Luzern

### Meldungen der Ärztinnen und Ärzte nach Meldejahr und Ansteckungsweg (mit Anteil Frauen innerhalb der Gruppen)

Ansteckungsweg	Meldejahr											Total
	bis 2002	2003	2004	2005	2006	2007	2008	2009	2010	2011	2012 (bis 31.12.2012)	
Heterosexuell	30	5	5	2	1	2	3	6	5	4	1	64
<i>Anteil Frauen (%)</i>	<i>40.0</i>	<i>20.0</i>	<i>40.0</i>	<i>0.0</i>	<i>100.0</i>	<i>100.0</i>	<i>33.3</i>	<i>50.0</i>	<i>20.0</i>	<i>0.0</i>	<i>0.0</i>	
MSM	61	0	3	0	0	3	2	2	1	1	1	74
IDU	48	0	2	0	0	1	1	0	0	1	0	53
<i>Anteil Frauen (%)</i>	<i>31.3</i>		<i>0.0</i>			<i>0.0</i>	<i>100.0</i>			<i>0.0</i>		
Andere / unbek.	9	0	0	0	0	1	1	1	0	0	0	12
<i>Anteil Frauen (%)</i>	<i>22.2</i>					<i>100.0</i>	<i>0.0</i>	<i>0.0</i>				
<b>Total</b>	<b>148</b>	<b>5</b>	<b>10</b>	<b>2</b>	<b>1</b>	<b>7</b>	<b>7</b>	<b>9</b>	<b>6</b>	<b>6</b>	<b>2</b>	<b>203</b>

MSM: Geschlechtsverkehr zwischen Männern; IDU: Drogeninjektion

### Neue Aidsfälle nach Diagnosejahr und Ansteckungsweg (mit Anteil Frauen innerhalb der Gruppen; ohne Korrektur für Meldeverzögerungen)

Ansteckungsweg	Diagnosejahr											Total
	bis 2002	2003	2004	2005	2006	2007	2008	2009	2010	2011	2012 (bis 31.12.2012)	
Heterosexuell	33	5	4	3	0	1	6	4	5	3	0	64
<i>Anteil Frauen (%)</i>	<i>42.4</i>	<i>0.0</i>	<i>25.0</i>	<i>100.0</i>		<i>0.0</i>	<i>50.0</i>	<i>25.0</i>	<i>20.0</i>	<i>0.0</i>		
MSM	62	1	1	0	3	1	2	1	1	1	1	74
IDU	48	1	1	0	1	0	1	0	0	1	0	53
<i>Anteil Frauen (%)</i>	<i>31.3</i>	<i>0.0</i>	<i>0.0</i>		<i>0.0</i>		<i>100.0</i>			<i>0.0</i>		
Andere / unbek.	10	0	0	0	0	1	0	1	0	0	0	12
<i>Anteil Frauen (%)</i>	<i>30.0</i>					<i>0.0</i>		<i>0.0</i>				
<b>Total</b>	<b>153</b>	<b>7</b>	<b>6</b>	<b>3</b>	<b>4</b>	<b>3</b>	<b>9</b>	<b>6</b>	<b>6</b>	<b>5</b>	<b>1</b>	<b>203</b>

MSM: Geschlechtsverkehr zwischen Männern; IDU: Drogeninjektion

## Positive HIV-Tests im Kanton Neuenburg

### Meldungen der Bestätigungslabors nach Testjahr und Geschlecht

Geschlecht	Testjahr											Total
	bis 2002	2003	2004	2005	2006	2007	2008	2009	2010	2011	2012 (bis 31.12.2012)	
Männlich	178	8	8	5	5	6	9	3	9	8	7	246
Weiblich	125	12	10	7	4	2	4	3	6	3	4	180
Unbekannt	33	0	0	1	0	0	0	0	0	1	0	35
<i>Anteil Frauen (%)</i>	<i>41.3</i>	<i>60.0</i>	<i>55.6</i>	<i>58.3</i>	<i>44.4</i>	<i>25.0</i>	<i>30.8</i>	<i>50.0</i>	<i>40.0</i>	<i>27.3</i>	<i>36.4</i>	
<b>Total</b>	<b>336</b>	<b>20</b>	<b>18</b>	<b>13</b>	<b>9</b>	<b>8</b>	<b>13</b>	<b>6</b>	<b>15</b>	<b>12</b>	<b>11</b>	<b>461</b>

Die Bestätigungslabors meldeten positive HIV-Testresultate seit 1985. Erkennbare Wiederholungstests bei der gleichen Person wurden ausgeschlossen.

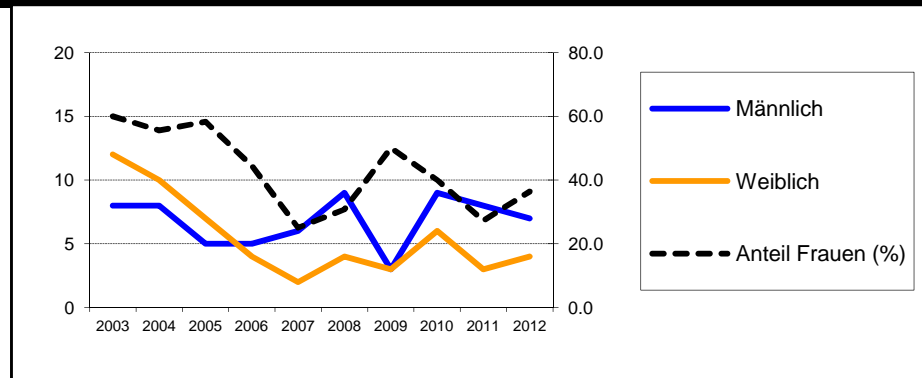

### Ergänzungsmeldungen der Ärztinnen und Ärzte nach Testjahr und Geschlecht

Geschlecht	Testjahr										
	2003	2004	2005	2006	2007	2008	2009	2010	2011	2012 (bis 31.12.2012)	
Männlich	8	8	5	5	6	6	3	8	7	4	
Weiblich	12	10	5	4	2	4	2	6	3	2	
<i>Anteil Frauen (%)</i>	<i>60.0</i>	<i>55.6</i>	<i>50.0</i>	<i>44.4</i>	<i>25.0</i>	<i>40.0</i>	<i>40.0</i>	<i>42.9</i>	<i>30.0</i>	<i>33.3</i>	
<b>Total</b>	<b>20</b>	<b>18</b>	<b>10</b>	<b>9</b>	<b>8</b>	<b>10</b>	<b>5</b>	<b>14</b>	<b>10</b>	<b>6</b>	
<b>% der Labormeldungen</b>	<i>100.0</i>	<i>100.0</i>	<i>76.9</i>	<i>100.0</i>	<i>100.0</i>	<i>76.9</i>	<i>83.3</i>	<i>93.3</i>	<i>83.3</i>	<i>54.5</i>	

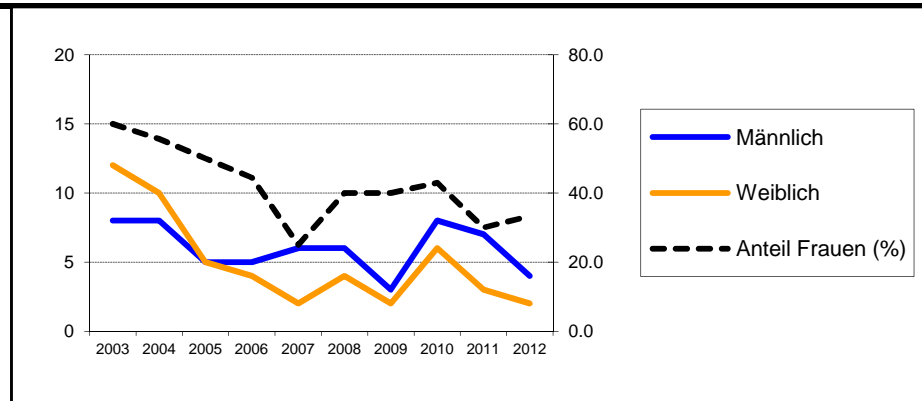

### Relative Anteile der Ansteckungswege (in Prozent) in den HIV-Ergänzungsmeldungen der Ärztinnen und Ärzte (mit Anteil Frauen innerhalb der Gruppen "Heterosexuell" und "IDU")

Ansteckungsweg	Testjahr										
	2003	2004	2005	2006	2007	2008	2009	2010	2011	2012 (bis 31.12.2012)	
Heterosexuell	90.0	77.8	60.0	55.6	62.5	80.0	80.0	57.1	60.0	83.3	
<i>Anteil Frauen (%)</i>	<i>66.7</i>	<i>64.3</i>	<i>83.3</i>	<i>40.0</i>	<i>40.0</i>	<i>37.5</i>	<i>50.0</i>	<i>75.0</i>	<i>50.0</i>	<i>40.0</i>	
MSM	0.0	11.1	30.0	22.2	25.0	10.0	0.0	35.7	30.0	0.0	
IDU	5.0	5.6	10.0	0.0	12.5	0.0	0.0	0.0	10.0	16.7	
<i>Anteil Frauen (%)</i>	<i>0.0</i>	<i>0.0</i>	<i>0.0</i>	<i>0.0</i>	<i>0.0</i>				<i>0.0</i>	<i>0.0</i>	
Transfusion	0.0	5.6	0.0	11.1	0.0	0.0	0.0	0.0	0.0	0.0	
Mutter-Kind	0.0	0.0	0.0	0.0	0.0	0.0	0.0	0.0	0.0	0.0	
Andere / unbek.	5.0	0.0	0.0	11.1	0.0	10.0	20.0	7.1	0.0	0.0	

MSM: Geschlechtsverkehr zwischen Männern; IDU: Drogeninjektion

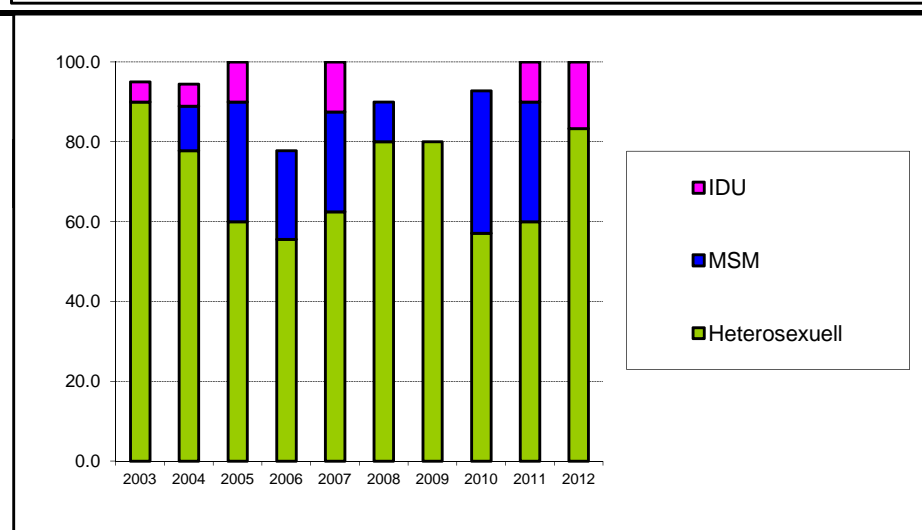

### Relative Anteile der Herkunftsregionen (in Prozent) in den HIV-Ergänzungsmeldungen der Ärztinnen und Ärzte (mit Anteil Frauen innerhalb der Gruppen)

Herkunftsregion	Testjahr										
	2003	2004	2005	2006	2007	2008	2009	2010	2011	2012 (bis 31.12.2012)	
Schweiz	40.0	38.9	40.0	55.6	62.5	30.0	0.0	35.7	30.0	33.3	
<i>Anteil Frauen (%)</i>	<i>37.5</i>	<i>28.6</i>	<i>25.0</i>	<i>60.0</i>	<i>0.0</i>	<i>0.0</i>		<i>20.0</i>	<i>66.7</i>	<i>0.0</i>	
Europa	0.0	0.0	20.0	0.0	25.0	30.0	0.0	14.3	20.0	0.0	
<i>Anteil Frauen (%)</i>			<i>50.0</i>		<i>50.0</i>	<i>66.7</i>		<i>0.0</i>	<i>0.0</i>		
Subsahara	50.0	61.1	40.0	33.3	0.0	30.0	60.0	35.7	20.0	33.3	
<i>Anteil Frauen (%)</i>	<i>70.0</i>	<i>72.7</i>	<i>75.0</i>	<i>33.3</i>		<i>33.3</i>	<i>66.7</i>	<i>100.0</i>	<i>50.0</i>	<i>50.0</i>	
Andere / unbek.	10.0	0.0	0.0	11.1	12.5	10.0	40.0	14.3	30.0	33.3	
<i>Anteil Frauen (%)</i>	<i>100.0</i>			<i>0.0</i>	<i>100.0</i>	<i>100.0</i>	<i>0.0</i>	<i>0.0</i>	<i>0.0</i>	<i>50.0</i>	

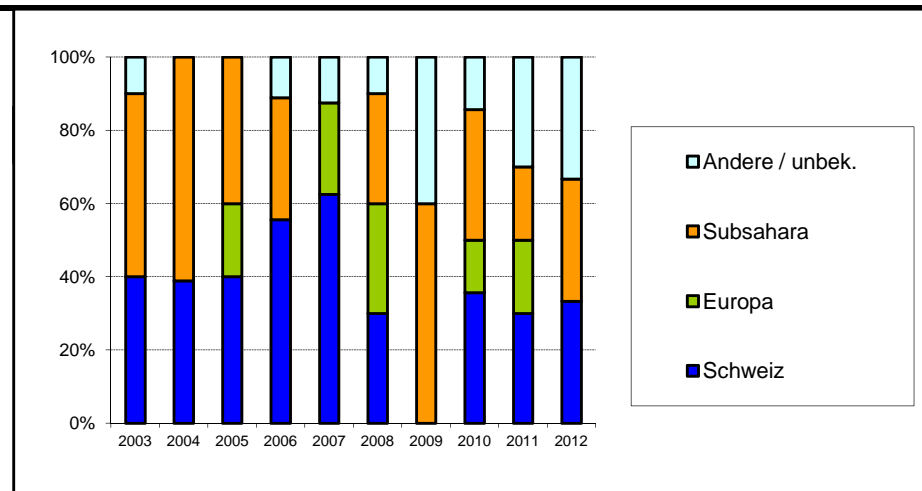

## Aidsfälle im Kanton Neuenburg

### Meldungen der Ärztinnen und Ärzte nach Meldejahr und Ansteckungsweg (mit Anteil Frauen innerhalb der Gruppen)

Ansteckungsweg	Meldejahr											Total
	bis 2002	2003	2004	2005	2006	2007	2008	2009	2010	2011	2012 (bis 31.12.2012)	
Heterosexuell	30	3	1	2	0	3	0	2	0	1	1	43
Anteil Frauen (%)	56.7	100.0	100.0	50.0		66.7		0.0		0.0	0.0	
MSM	54	0	0	0	0	0	0	0	0	0	0	54
IDU	31	2	1	0	0	1	0	0	0	1	0	36
Anteil Frauen (%)	25.8	0.0	0.0			0.0				0.0		
Andere / unbek.	8	1	1	0	0	0	0	0	1	0	0	11
Anteil Frauen (%)	25.0	0.0	100.0						0.0			
<b>Total</b>	<b>123</b>	<b>6</b>	<b>3</b>	<b>2</b>	<b>0</b>	<b>4</b>	<b>0</b>	<b>2</b>	<b>1</b>	<b>2</b>	<b>1</b>	<b>144</b>

MSM: Geschlechtsverkehr zwischen Männern; IDU: Drogeninjektion

### Neue Aidsfälle nach Diagnosejahr und Ansteckungsweg (mit Anteil Frauen innerhalb der Gruppen; ohne Korrektur für Meldeverzögerungen)

Ansteckungsweg	Diagnosejahr											Total
	bis 2002	2003	2004	2005	2006	2007	2008	2009	2010	2011	2012 (bis 31.12.2012)	
Heterosexuell	32	2	2	1	0	2	2	0	1	0	1	43
Anteil Frauen (%)	59.4	100.0	0.0	100.0		100.0	0.0		0.0		0.0	
MSM	54	0	0	0	0	0	0	0	0	0	0	54
IDU	34	0	0	0	0	1	0	0	0	1	0	36
Anteil Frauen (%)	23.5					0.0				0.0		
Andere / unbek.	9	0	1	0	0	0	0	1	0	0	0	11
Anteil Frauen (%)	22.2		100.0					0.0				
<b>Total</b>	<b>129</b>	<b>2</b>	<b>3</b>	<b>1</b>	<b>0</b>	<b>3</b>	<b>2</b>	<b>1</b>	<b>1</b>	<b>1</b>	<b>1</b>	<b>144</b>

MSM: Geschlechtsverkehr zwischen Männern; IDU: Drogeninjektion

## Positive HIV-Tests im Kanton Nidwalden

### Meldungen der Bestätigungslabors nach Testjahr und Geschlecht

Geschlecht	Testjahr											Total
	bis 2002	2003	2004	2005	2006	2007	2008	2009	2010	2011	2012 (bis 31.12.2012)	
Männlich	18	1	1	2	2	0	2	0	1	2	2	31
Weiblich	6	0	0	0	0	0	0	1	0	0	0	7
Unbekannt	0	0	0	0	0	0	0	0	0	0	0	0
Anteil Frauen (%)	25.0	0.0	0.0	0.0	0.0		0.0	100.0	0.0	0.0	0.0	
<b>Total</b>	<b>24</b>	<b>1</b>	<b>1</b>	<b>2</b>	<b>2</b>	<b>0</b>	<b>2</b>	<b>1</b>	<b>1</b>	<b>2</b>	<b>2</b>	<b>38</b>

Die Bestätigungslabors meldeten positive HIV-Testresultate seit 1985. Erkennbare Wiederholungstests bei der gleichen Person wurden ausgeschlossen.

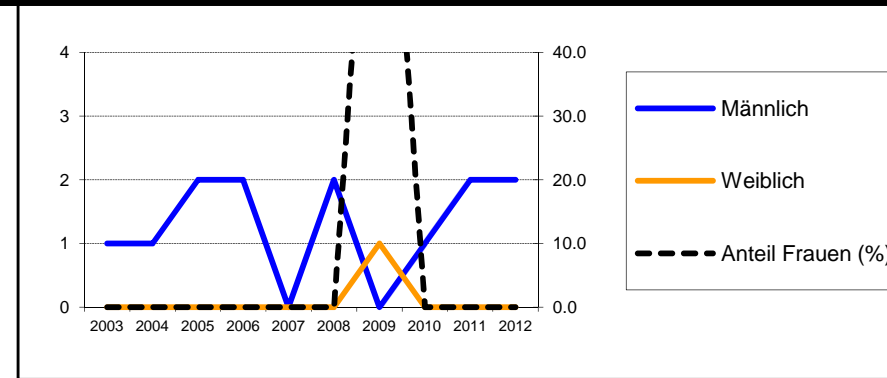

### Ergänzungsmeldungen der Ärztinnen und Ärzte nach Testjahr und Geschlecht

Geschlecht	Testjahr										
	2003	2004	2005	2006	2007	2008	2009	2010	2011	2012 (bis 31.12.2012)	
Männlich	1	1	2	2	0	1	0	1	1	2	
Weiblich	0	0	0	0	0	0	1	0	0	0	
Anteil Frauen (%)	0.0	0.0	0.0	0.0		0.0	100.0	0.0	0.0	0.0	
<b>Total</b>	<b>1</b>	<b>1</b>	<b>2</b>	<b>2</b>	<b>0</b>	<b>1</b>	<b>1</b>	<b>1</b>	<b>1</b>	<b>2</b>	
% der Labormeldungen	100.0	100.0	100.0	100.0		50.0	100.0	100.0	50.0	100.0	

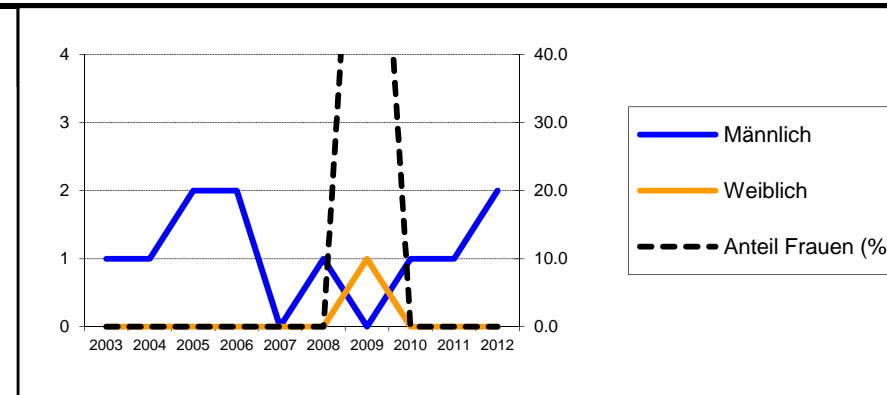

### Relative Anteile der Ansteckungswege (in Prozent) in den HIV-Ergänzungsmeldungen der Ärztinnen und Ärzte (mit Anteil Frauen innerhalb der Gruppen "Heterosexuell" und "IDU")

Ansteckungsweg	Testjahr										
	2003	2004	2005	2006	2007	2008	2009	2010	2011	2012 (bis 31.12.2012)	
Heterosexuell	100.0	100.0	50.0	0.0	0.0	0.0	100.0	0.0	0.0	50.0	
Anteil Frauen (%)	0.0	0.0	0.0				100.0			0.0	
MSM	0.0	0.0	50.0	100.0	0.0	100.0	0.0	100.0	100.0	0.0	
IDU	0.0	0.0	0.0	0.0	0.0	0.0	0.0	0.0	0.0	0.0	
Anteil Frauen (%)											
Transfusion	0.0	0.0	0.0	0.0	0.0	0.0	0.0	0.0	0.0	0.0	
Mutter-Kind	0.0	0.0	0.0	0.0	0.0	0.0	0.0	0.0	0.0	0.0	
Andere / unbek.	0.0	0.0	0.0	0.0	0.0	0.0	0.0	0.0	0.0	50.0	

MSM: Geschlechtsverkehr zwischen Männern; IDU: Drogeninjektion

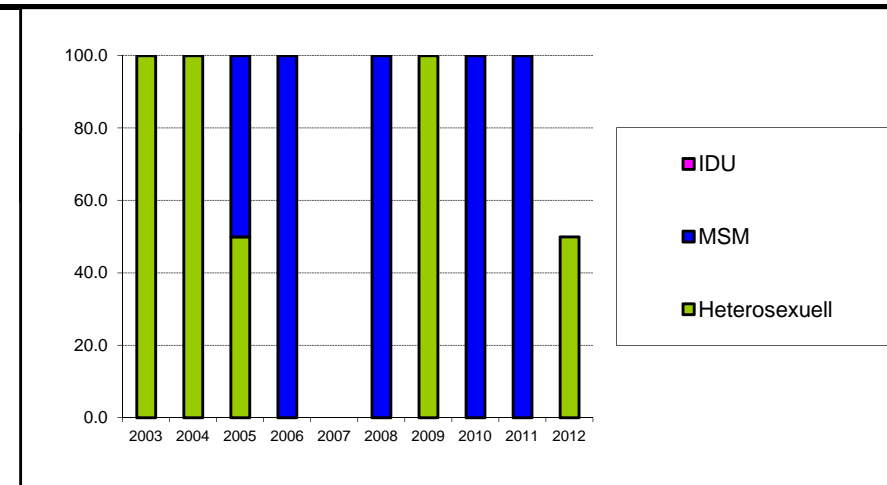

### Relative Anteile der Herkunftsregionen (in Prozent) in den HIV-Ergänzungsmeldungen der Ärztinnen und Ärzte (mit Anteil Frauen innerhalb der Gruppen)

Herkunftsregion	Testjahr										
	2003	2004	2005	2006	2007	2008	2009	2010	2011	2012 (bis 31.12.2012)	
Schweiz	0.0	100.0	100.0	100.0	0.0	100.0	0.0	0.0	100.0	100.0	
Anteil Frauen (%)		0.0	0.0	0.0		0.0			0.0	0.0	
Europa	100.0	0.0	0.0	0.0	0.0	0.0	0.0	100.0	0.0	0.0	
Anteil Frauen (%)	0.0							0.0			
Subsahara	0.0	0.0	0.0	0.0	0.0	0.0	0.0	0.0	0.0	0.0	
Anteil Frauen (%)											
Andere / unbek.	0.0	0.0	0.0	0.0	0.0	0.0	100.0	0.0	0.0	0.0	
Anteil Frauen (%)							100.0				

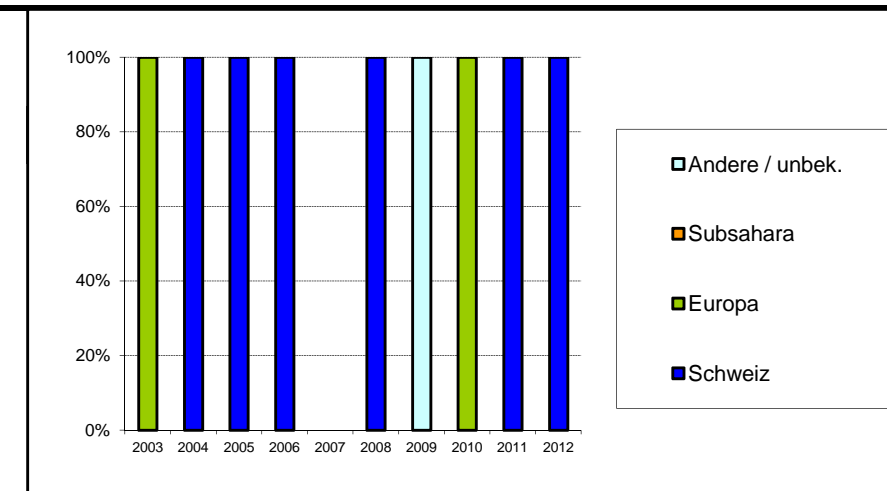

## Aidsfälle im Kanton Nidwalden

### Meldungen der Ärztinnen und Ärzte nach Meldejahr und Ansteckungsweg (mit Anteil Frauen innerhalb der Gruppen)

Ansteckungsweg	Meldejahr											Total
	bis 2002	2003	2004	2005	2006	2007	2008	2009	2010	2011	2012 <i>(bis 31.12.2012)</i>	
Heterosexuell	6	0	0	0	0	0	0	1	0	0	0	7
<i>Anteil Frauen (%)</i>	<i>33.3</i>							<i>100.0</i>				
MSM	1	0	1	0	0	0	0	0	0	0	0	2
IDU	2	0	0	0	0	0	0	0	0	0	0	2
<i>Anteil Frauen (%)</i>	<i>0.0</i>											
Andere / unbek.	0	0	0	0	0	0	0	0	0	0	0	0
<i>Anteil Frauen (%)</i>												
<b>Total</b>	<b>9</b>	<b>0</b>	<b>1</b>	<b>0</b>	<b>0</b>	<b>0</b>	<b>0</b>	<b>1</b>	<b>0</b>	<b>0</b>	<b>0</b>	<b>11</b>

MSM: Geschlechtsverkehr zwischen Männern; IDU: Drogeninjektion

### Neue Aidsfälle nach Diagnosejahr und Ansteckungsweg (mit Anteil Frauen innerhalb der Gruppen; ohne Korrektur für Meldeverzögerungen)

Ansteckungsweg	Diagnosejahr											Total
	bis 2002	2003	2004	2005	2006	2007	2008	2009	2010	2011	2012 <i>(bis 31.12.2012)</i>	
Heterosexuell	6	0	0	0	0	0	0	1	0	0	0	7
<i>Anteil Frauen (%)</i>	<i>33.3</i>							<i>100.0</i>				
MSM	1	0	1	0	0	0	0	0	0	0	0	2
IDU	2	0	0	0	0	0	0	0	0	0	0	2
<i>Anteil Frauen (%)</i>	<i>0.0</i>											
Andere / unbek.	0	0	0	0	0	0	0	0	0	0	0	0
<i>Anteil Frauen (%)</i>												
<b>Total</b>	<b>9</b>	<b>0</b>	<b>1</b>	<b>0</b>	<b>0</b>	<b>0</b>	<b>0</b>	<b>1</b>	<b>0</b>	<b>0</b>	<b>0</b>	<b>11</b>

MSM: Geschlechtsverkehr zwischen Männern; IDU: Drogeninjektion

## Positive HIV-Tests im Kanton Obwalden

### Meldungen der Bestätigungslabors nach Testjahr und Geschlecht

Geschlecht	Testjahr											Total
	bis 2002	2003	2004	2005	2006	2007	2008	2009	2010	2011	2012 (bis 31.12.2012)	
Männlich	4	1	1	0	0	1	0	0	0	0	1	8
Weiblich	2	1	1	0	0	0	0	0	1	0	1	6
Unbekannt	0	0	0	0	0	0	0	0	0	0	0	0
<i>Anteil Frauen (%)</i>	<i>33.3</i>	<i>50.0</i>	<i>50.0</i>			<i>0.0</i>			<i>100.0</i>		<i>50.0</i>	
<b>Total</b>	<b>6</b>	<b>2</b>	<b>2</b>	<b>0</b>	<b>0</b>	<b>1</b>	<b>0</b>	<b>0</b>	<b>1</b>	<b>0</b>	<b>2</b>	<b>14</b>

Die Bestätigungslabors meldeten positive HIV-Testresultate seit 1985. Erkennbare Wiederholungstests bei der gleichen Person wurden ausgeschlossen.

### Ergänzungsmeldungen der Ärztinnen und Ärzte nach Testjahr und Geschlecht

Geschlecht	Testjahr										
	2002	2003	2004	2005	2006	2007	2008	2009	2010	2011	2012 (bis 31.12.2012)
Männlich	0	1	1	0	0	1	0	0	0	0	1
Weiblich	0	1	1	0	0	0	0	0	1	0	1
<i>Anteil Frauen (%)</i>		<i>50.0</i>	<i>50.0</i>			<i>0.0</i>			<i>100.0</i>		<i>50.0</i>
<b>Total</b>	<b>0</b>	<b>2</b>	<b>2</b>	<b>0</b>	<b>0</b>	<b>1</b>	<b>0</b>	<b>0</b>	<b>1</b>	<b>0</b>	<b>2</b>

### Relative Anteile der Ansteckungswege (in Prozent) in den HIV-Ergänzungsmeldungen der Ärztinnen und Ärzte (mit Anteil Frauen innerhalb der Gruppen "Heterosexuell" und "IDU")

Ansteckungsweg	Testjahr										
	2002	2003	2004	2005	2006	2007	2008	2009	2010	2011	2012 (bis 31.12.2012)
Heterosexuell	0.0	100.0	50.0	0.0	0.0	0.0	0.0	0.0	100.0	0.0	0.0
<i>Anteil Frauen (%)</i>		<i>50.0</i>	<i>100.0</i>						<i>100.0</i>		
MSM	0.0	0.0	0.0	0.0	0.0	100.0	0.0	0.0	0.0	0.0	0.0
IDU	0.0	0.0	50.0	0.0	0.0	0.0	0.0	0.0	0.0	0.0	0.0
<i>Anteil Frauen (%)</i>			<i>0.0</i>								
Transfusion	0.0	0.0	0.0	0.0	0.0	0.0	0.0	0.0	0.0	0.0	50.0
Mutter-Kind	0.0	0.0	0.0	0.0	0.0	0.0	0.0	0.0	0.0	0.0	50.0
Andere / unbek.	0.0	0.0	0.0	0.0	0.0	0.0	0.0	0.0	0.0	0.0	0.0

MSM: Geschlechtsverkehr zwischen Männern; IDU: Drogeninjektion

### Relative Anteile der Herkunftsregionen (in Prozent) in den HIV-Ergänzungsmeldungen der Ärztinnen und Ärzte (mit Anteil Frauen innerhalb der Gruppen)

Herkunftsregion	Testjahr										
	2002	2003	2004	2005	2006	2007	2008	2009	2010	2011	2012 (bis 31.12.2012)
Schweiz	0.0	50.0	100.0	0.0	0.0	100.0	0.0	0.0	0.0	0.0	0.0
<i>Anteil Frauen (%)</i>		<i>100.0</i>	<i>50.0</i>			<i>0.0</i>					
Europa	0.0	50.0	0.0	0.0	0.0	0.0	0.0	0.0	0.0	0.0	0.0
<i>Anteil Frauen (%)</i>		<i>0.0</i>									
Subsahara	0.0	0.0	0.0	0.0	0.0	0.0	0.0	0.0	0.0	0.0	50.0
<i>Anteil Frauen (%)</i>											<i>0.0</i>
Andere / unbek.	0.0	0.0	0.0	0.0	0.0	0.0	0.0	0.0	100.0	0.0	50.0
<i>Anteil Frauen (%)</i>									<i>100.0</i>		<i>100.0</i>



**Aidsfälle im Kanton Obwalden****Meldungen der Ärztinnen und Ärzte nach Meldejahr und Ansteckungsweg  
(mit Anteil Frauen innerhalb der Gruppen)**

Ansteckungsweg	Meldejahr											Total
	bis 2002	2003	2004	2005	2006	2007	2008	2009	2010	2011	2012 <i>(bis 31.12.2012)</i>	
Heterosexuell	0	1	0	0	0	0	0	0	1	0	0	2
<i>Anteil Frauen (%)</i>		<i>100.0</i>							<i>100.0</i>			
MSM	2	0	0	0	0	1	0	0	0	0	0	3
IDU	3	0	2	0	0	0	0	0	0	0	0	5
<i>Anteil Frauen (%)</i>	<i>66.7</i>		<i>0.0</i>									
Andere / unbek.	2	0	0	0	0	0	0	0	0	0	0	2
<i>Anteil Frauen (%)</i>	<i>0.0</i>											
<b>Total</b>	<b>7</b>	<b>1</b>	<b>2</b>	<b>0</b>	<b>0</b>	<b>1</b>	<b>0</b>	<b>0</b>	<b>1</b>	<b>0</b>	<b>0</b>	<b>12</b>

MSM: Geschlechtsverkehr zwischen Männern; IDU: Drogeninjektion

**Neue Aidsfälle nach Diagnosejahr und Ansteckungsweg  
(mit Anteil Frauen innerhalb der Gruppen; ohne Korrektur für Meldeverzögerungen)**

Ansteckungsweg	Diagnosejahr											Total
	bis 2002	2003	2004	2005	2006	2007	2008	2009	2010	2011	2012 <i>(bis 31.12.2012)</i>	
Heterosexuell	1	0	0	0	0	0	0	0	1	0	0	2
<i>Anteil Frauen (%)</i>	<i>100.0</i>								<i>100.0</i>			
MSM	2	0	0	0	0	1	0	0	0	0	0	3
IDU	4	0	1	0	0	0	0	0	0	0	0	5
<i>Anteil Frauen (%)</i>	<i>50.0</i>		<i>0.0</i>									
Andere / unbek.	2	0	0	0	0	0	0	0	0	0	0	2
<i>Anteil Frauen (%)</i>	<i>0.0</i>											
<b>Total</b>	<b>9</b>	<b>0</b>	<b>1</b>	<b>0</b>	<b>0</b>	<b>1</b>	<b>0</b>	<b>0</b>	<b>1</b>	<b>0</b>	<b>0</b>	<b>12</b>

MSM: Geschlechtsverkehr zwischen Männern; IDU: Drogeninjektion

### Positive HIV-Tests im Kanton St. Gallen

#### Meldungen der Bestätigungslabors nach Testjahr und Geschlecht

Geschlecht	Testjahr											Total
	bis 2002	2003	2004	2005	2006	2007	2008	2009	2010	2011	2012 (bis 31.12.2012)	
Männlich	512	20	23	13	14	18	14	11	16	19	22	682
Weiblich	304	13	17	6	6	6	6	4	7	6	8	383
Unbekannt	46	0	0	0	0	0	0	0	0	0	0	46
<i>Anteil Frauen (%)</i>	<i>37.3</i>	<i>39.4</i>	<i>42.5</i>	<i>31.6</i>	<i>30.0</i>	<i>25.0</i>	<i>30.0</i>	<i>26.7</i>	<i>30.4</i>	<i>24.0</i>	<i>26.7</i>	
<b>Total</b>	<b>862</b>	<b>33</b>	<b>40</b>	<b>19</b>	<b>20</b>	<b>24</b>	<b>20</b>	<b>15</b>	<b>23</b>	<b>25</b>	<b>30</b>	<b>1111</b>

Die Bestätigungslabors meldeten positive HIV-Testresultate seit 1985. Erkennbare Wiederholungstests bei der gleichen Person wurden ausgeschlossen.

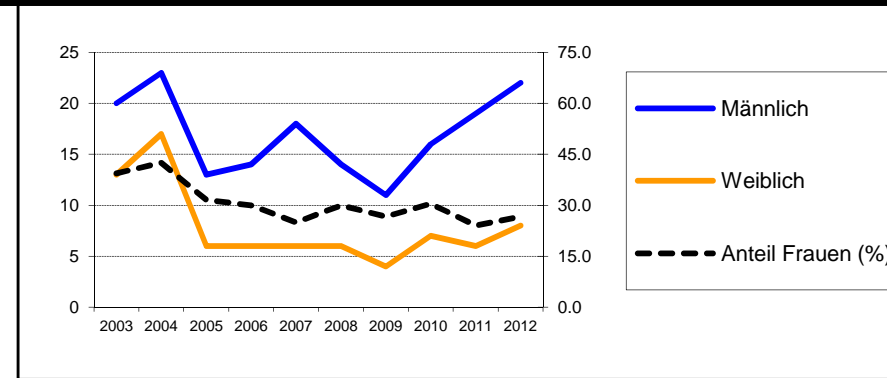

#### Ergänzungsmeldungen der Ärztinnen und Ärzte nach Testjahr und Geschlecht

Geschlecht	Testjahr										
	2003	2004	2005	2006	2007	2008	2009	2010	2011	2012 (bis 31.12.2012)	
Männlich	18	22	13	13	14	12	11	15	19	21	
Weiblich	10	16	6	6	4	4	3	6	5	7	
<i>Anteil Frauen (%)</i>	<i>35.7</i>	<i>42.1</i>	<i>31.6</i>	<i>31.6</i>	<i>22.2</i>	<i>25.0</i>	<i>21.4</i>	<i>28.6</i>	<i>20.8</i>	<i>25.0</i>	
<b>Total</b>	<b>28</b>	<b>38</b>	<b>19</b>	<b>19</b>	<b>18</b>	<b>16</b>	<b>14</b>	<b>21</b>	<b>24</b>	<b>28</b>	
<b>% der Labormeldungen</b>	<i>84.8</i>	<i>95.0</i>	<i>100.0</i>	<i>95.0</i>	<i>75.0</i>	<i>80.0</i>	<i>93.3</i>	<i>91.3</i>	<i>96.0</i>	<i>93.3</i>	

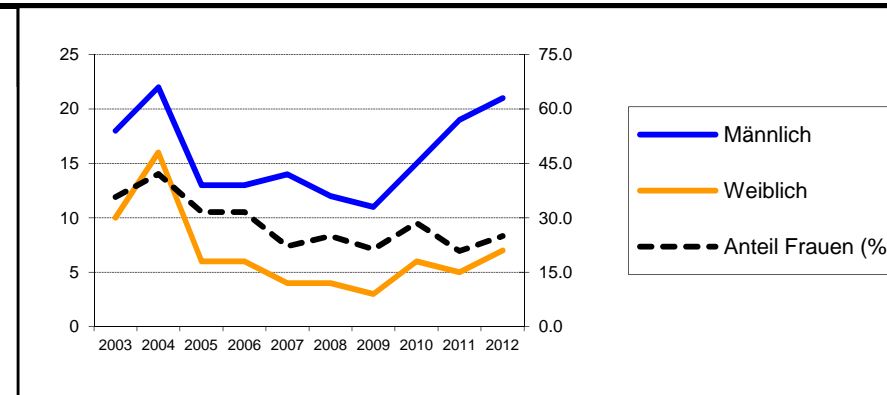

#### Relative Anteile der Ansteckungswege (in Prozent) in den HIV-Ergänzungsmeldungen der Ärztinnen und Ärzte (mit Anteil Frauen innerhalb der Gruppen "Heterosexuell" und "IDU")

Ansteckungsweg	Testjahr										
	2003	2004	2005	2006	2007	2008	2009	2010	2011	2012 (bis 31.12.2012)	
Heterosexuell	53.6	57.9	47.4	47.4	44.4	43.8	64.3	38.1	41.7	53.6	
<i>Anteil Frauen (%)</i>	<i>26.7</i>	<i>54.5</i>	<i>66.7</i>	<i>55.6</i>	<i>37.5</i>	<i>28.6</i>	<i>33.3</i>	<i>50.0</i>	<i>50.0</i>	<i>46.7</i>	
MSM	7.1	15.8	26.3	36.8	38.9	31.3	28.6	38.1	45.8	39.3	
IDU	35.7	18.4	26.3	10.5	5.6	12.5	0.0	0.0	4.2	7.1	
<i>Anteil Frauen (%)</i>	<i>50.0</i>	<i>28.6</i>	<i>0.0</i>	<i>50.0</i>	<i>0.0</i>	<i>50.0</i>			<i>0.0</i>	<i>0.0</i>	
Transfusion	0.0	5.3	0.0	0.0	0.0	6.3	0.0	0.0	4.2	0.0	
Mutter-Kind	3.6	2.6	0.0	0.0	5.6	0.0	0.0	4.8	0.0	0.0	
Andere / unbek.	0.0	0.0	0.0	5.3	5.6	6.3	7.1	19.0	4.2	0.0	

MSM: Geschlechtsverkehr zwischen Männern; IDU: Drogeninjektion

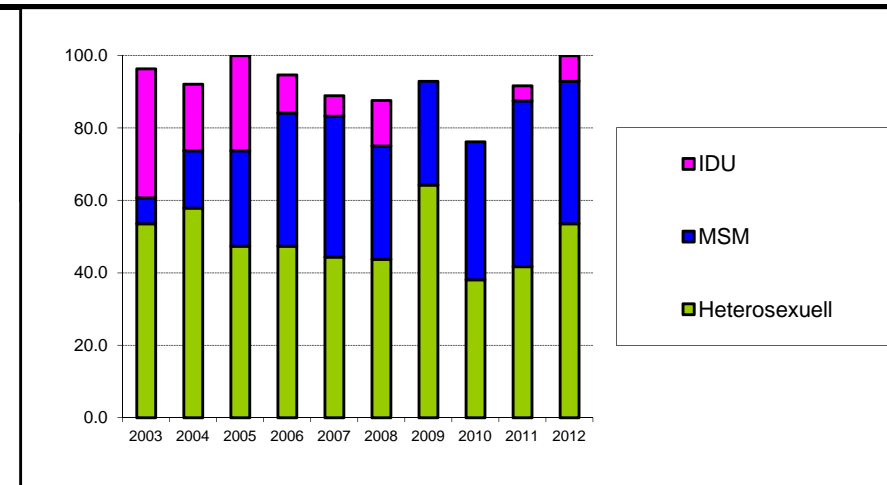

#### Relative Anteile der Herkunftsregionen (in Prozent) in den HIV-Ergänzungsmeldungen der Ärztinnen und Ärzte (mit Anteil Frauen innerhalb der Gruppen)

Herkunftsregion	Testjahr										
	2003	2004	2005	2006	2007	2008	2009	2010	2011	2012 (bis 31.12.2012)	
Schweiz	60.7	50.0	42.1	57.9	50.0	75.0	78.6	52.4	62.5	71.4	
<i>Anteil Frauen (%)</i>	<i>29.4</i>	<i>26.3</i>	<i>25.0</i>	<i>27.3</i>	<i>11.1</i>	<i>25.0</i>	<i>18.2</i>	<i>9.1</i>	<i>13.3</i>	<i>10.0</i>	
Europa	21.4	13.2	10.5	15.8	11.1	6.3	7.1	9.5	12.5	7.1	
<i>Anteil Frauen (%)</i>	<i>33.3</i>	<i>40.0</i>	<i>0.0</i>	<i>0.0</i>	<i>0.0</i>	<i>0.0</i>	<i>0.0</i>	<i>50.0</i>	<i>0.0</i>	<i>0.0</i>	
Subsahara	14.3	28.9	15.8	15.8	33.3	6.3	7.1	19.0	4.2	10.7	
<i>Anteil Frauen (%)</i>	<i>50.0</i>	<i>63.6</i>	<i>100.0</i>	<i>33.3</i>	<i>50.0</i>	<i>100.0</i>	<i>100.0</i>	<i>75.0</i>	<i>100.0</i>	<i>66.7</i>	
Andere / unbek.	3.6	7.9	31.6	10.5	5.6	12.5	7.1	19.0	20.8	10.7	
<i>Anteil Frauen (%)</i>	<i>100.0</i>	<i>66.7</i>	<i>16.7</i>	<i>100.0</i>	<i>0.0</i>	<i>0.0</i>	<i>0.0</i>	<i>25.0</i>	<i>40.0</i>	<i>100.0</i>	

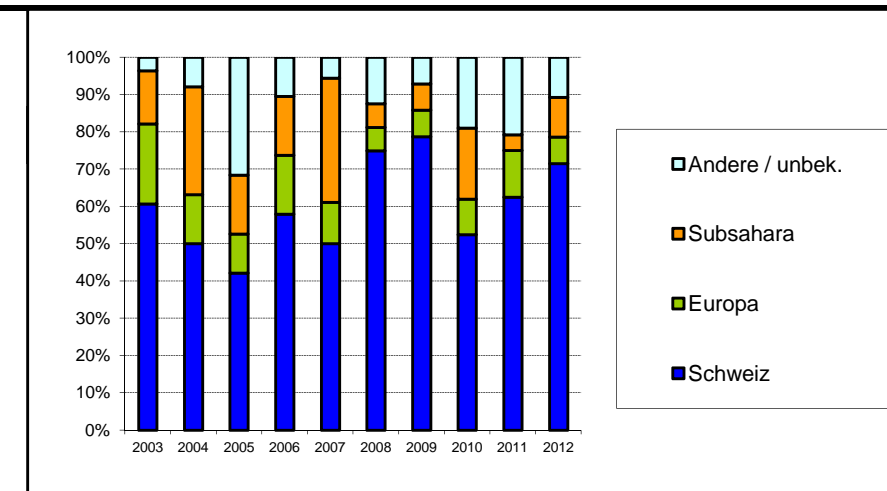

## Aidsfälle im Kanton St. Gallen

### Meldungen der Ärztinnen und Ärzte nach Meldejahr und Ansteckungsweg (mit Anteil Frauen innerhalb der Gruppen)

Ansteckungsweg	Meldejahr											Total
	bis 2002	2003	2004	2005	2006	2007	2008	2009	2010	2011	2012 <i>(bis 31.12.2012)</i>	
Heterosexuell	70	9	9	6	5	3	3	3	4	3	2	117
<i>Anteil Frauen (%)</i>	<i>52.9</i>	<i>33.3</i>	<i>22.2</i>	<i>33.3</i>	<i>60.0</i>	<i>100.0</i>	<i>66.7</i>	<i>66.7</i>	<i>75.0</i>	<i>33.3</i>	<i>100.0</i>	
MSM	49	1	4	3	0	0	3	0	0	2	0	62
IDU	112	9	0	5	1	0	1	3	1	3	1	136
<i>Anteil Frauen (%)</i>	<i>29.5</i>	<i>44.4</i>		<i>0.0</i>	<i>0.0</i>		<i>0.0</i>	<i>0.0</i>	<i>0.0</i>	<i>0.0</i>	<i>0.0</i>	
Andere / unbek.	12	1	0	0	0	0	1	0	1	0	1	16
<i>Anteil Frauen (%)</i>	<i>33.3</i>	<i>100.0</i>					<i>0.0</i>		<i>100.0</i>		<i>0.0</i>	
<b>Total</b>	<b>243</b>	<b>20</b>	<b>13</b>	<b>14</b>	<b>6</b>	<b>3</b>	<b>8</b>	<b>6</b>	<b>6</b>	<b>8</b>	<b>4</b>	<b>331</b>

MSM: Geschlechtsverkehr zwischen Männern; IDU: Drogeninjektion

### Neue Aidsfälle nach Diagnosejahr und Ansteckungsweg (mit Anteil Frauen innerhalb der Gruppen; ohne Korrektur für Meldeverzögerungen)

Ansteckungsweg	Diagnosejahr											Total
	bis 2002	2003	2004	2005	2006	2007	2008	2009	2010	2011	2012 <i>(bis 31.12.2012)</i>	
Heterosexuell	74	9	10	3	4	4	1	4	4	2	2	117
<i>Anteil Frauen (%)</i>	<i>52.7</i>	<i>22.2</i>	<i>30.0</i>	<i>66.7</i>	<i>50.0</i>	<i>100.0</i>	<i>0.0</i>	<i>75.0</i>	<i>50.0</i>	<i>50.0</i>	<i>100.0</i>	
MSM	49	1	4	3	0	2	1	0	1	1	0	62
IDU	114	7	0	6	0	1	1	2	2	3	0	136
<i>Anteil Frauen (%)</i>	<i>29.8</i>	<i>42.9</i>		<i>0.0</i>		<i>0.0</i>	<i>0.0</i>	<i>0.0</i>	<i>0.0</i>	<i>0.0</i>		
Andere / unbek.	12	1	0	0	0	1	0	0	1	1	0	16
<i>Anteil Frauen (%)</i>	<i>33.3</i>	<i>100.0</i>				<i>0.0</i>			<i>100.0</i>	<i>0.0</i>		
<b>Total</b>	<b>249</b>	<b>18</b>	<b>14</b>	<b>12</b>	<b>4</b>	<b>8</b>	<b>3</b>	<b>6</b>	<b>8</b>	<b>7</b>	<b>2</b>	<b>331</b>

MSM: Geschlechtsverkehr zwischen Männern; IDU: Drogeninjektion

## Positive HIV-Tests im Kanton Schaffhausen

### Meldungen der Bestätigungslabors nach Testjahr und Geschlecht

Geschlecht	Testjahr											Total
	bis 2002	2003	2004	2005	2006	2007	2008	2009	2010	2011	2012 (bis 31.12.2012)	
Männlich	67	4	2	1	1	3	3	5	4	0	2	92
Weiblich	34	2	2	1	2	3	0	4	2	1	0	51
Unbekannt	3	0	0	0	0	0	0	0	0	0	0	3
<i>Anteil Frauen (%)</i>	<i>33.7</i>	<i>33.3</i>	<i>50.0</i>	<i>50.0</i>	<i>66.7</i>	<i>50.0</i>	<i>0.0</i>	<i>44.4</i>	<i>33.3</i>	<i>100.0</i>	<i>0.0</i>	
<b>Total</b>	<b>104</b>	<b>6</b>	<b>4</b>	<b>2</b>	<b>3</b>	<b>6</b>	<b>3</b>	<b>9</b>	<b>6</b>	<b>1</b>	<b>2</b>	<b>146</b>

Die Bestätigungslabors meldeten positive HIV-Testresultate seit 1985. Erkennbare Wiederholungstests bei der gleichen Person wurden ausgeschlossen.

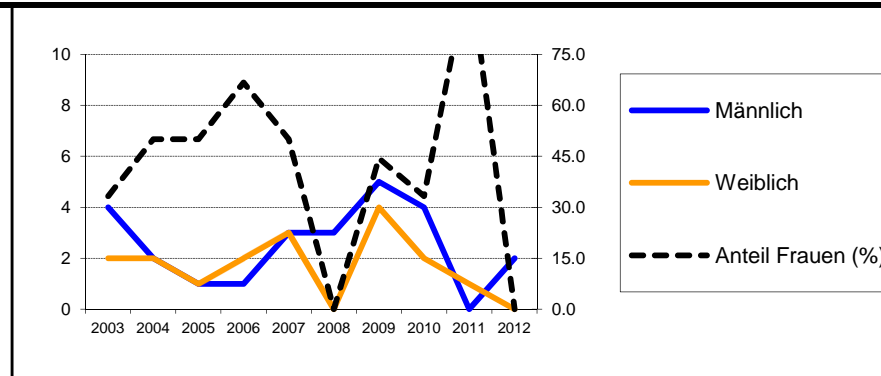

### Ergänzungsmeldungen der Ärztinnen und Ärzte nach Testjahr und Geschlecht

Geschlecht	Testjahr										
	2003	2004	2005	2006	2007	2008	2009	2010	2011	2012 (bis 31.12.2012)	
Männlich	4	2	1	1	2	3	5	4	0	2	
Weiblich	2	2	1	2	2	0	3	2	1	0	
<i>Anteil Frauen (%)</i>	<i>33.3</i>	<i>50.0</i>	<i>50.0</i>	<i>66.7</i>	<i>50.0</i>	<i>0.0</i>	<i>37.5</i>	<i>33.3</i>	<i>100.0</i>	<i>0.0</i>	
<b>Total</b>	<b>6</b>	<b>4</b>	<b>2</b>	<b>3</b>	<b>4</b>	<b>3</b>	<b>8</b>	<b>6</b>	<b>1</b>	<b>2</b>	
<b>% der Labormeldungen</b>	<i>100.0</i>	<i>100.0</i>	<i>100.0</i>	<i>100.0</i>	<i>66.7</i>	<i>100.0</i>	<i>88.9</i>	<i>100.0</i>	<i>100.0</i>	<i>100.0</i>	

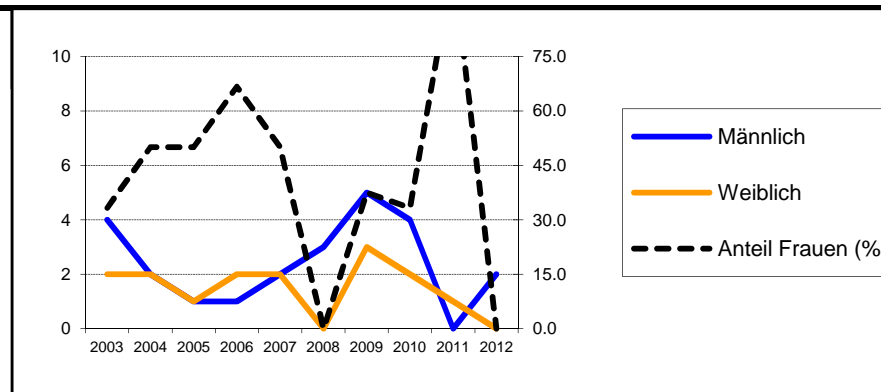

### Relative Anteile der Ansteckungswege (in Prozent) in den HIV-Ergänzungsmeldungen der Ärztinnen und Ärzte (mit Anteil Frauen innerhalb der Gruppen "Heterosexuell" und "IDU")

Ansteckungsweg	Testjahr										
	2003	2004	2005	2006	2007	2008	2009	2010	2011	2012 (bis 31.12.2012)	
Heterosexuell	33.3	75.0	0.0	66.7	75.0	66.7	37.5	33.3	100.0	50.0	
<i>Anteil Frauen (%)</i>	<i>50.0</i>	<i>66.7</i>		<i>50.0</i>	<i>66.7</i>	<i>0.0</i>	<i>66.7</i>	<i>50.0</i>	<i>100.0</i>	<i>0.0</i>	
MSM	16.7	25.0	50.0	0.0	0.0	33.3	50.0	33.3	0.0	50.0	
IDU	50.0	0.0	50.0	33.3	0.0	0.0	0.0	0.0	0.0	0.0	
<i>Anteil Frauen (%)</i>	<i>33.3</i>		<i>100.0</i>	<i>100.0</i>							
Transfusion	0.0	0.0	0.0	0.0	0.0	0.0	0.0	0.0	0.0	0.0	
Mutter-Kind	0.0	0.0	0.0	0.0	0.0	0.0	12.5	0.0	0.0	0.0	
Andere / unbek.	0.0	0.0	0.0	0.0	25.0	0.0	0.0	33.3	0.0	0.0	

MSM: Geschlechtsverkehr zwischen Männern; IDU: Drogeninjektion

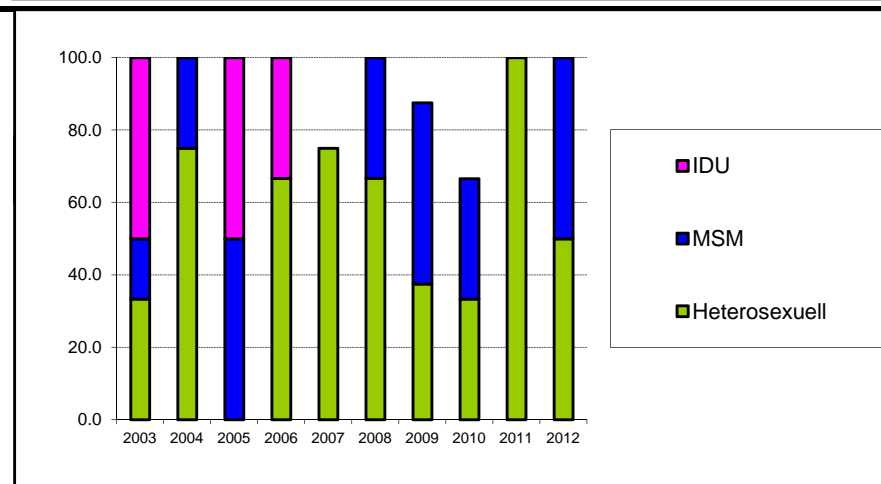

### Relative Anteile der Herkunftsregionen (in Prozent) in den HIV-Ergänzungsmeldungen der Ärztinnen und Ärzte (mit Anteil Frauen innerhalb der Gruppen)

Herkunftsregion	Testjahr										
	2003	2004	2005	2006	2007	2008	2009	2010	2011	2012 (bis 31.12.2012)	
Schweiz	100.0	100.0	100.0	66.7	0.0	33.3	62.5	33.3	0.0	0.0	
<i>Anteil Frauen (%)</i>	<i>33.3</i>	<i>50.0</i>	<i>50.0</i>	<i>50.0</i>		<i>0.0</i>	<i>40.0</i>	<i>50.0</i>			
Europa	0.0	0.0	0.0	0.0	25.0	33.3	0.0	16.7	0.0	0.0	
<i>Anteil Frauen (%)</i>					<i>0.0</i>	<i>0.0</i>		<i>0.0</i>			
Subsahara	0.0	0.0	0.0	0.0	25.0	33.3	12.5	16.7	0.0	0.0	
<i>Anteil Frauen (%)</i>					<i>100.0</i>	<i>0.0</i>	<i>0.0</i>	<i>0.0</i>			
Andere / unbek.	0.0	0.0	0.0	33.3	50.0	0.0	25.0	33.3	100.0	100.0	
<i>Anteil Frauen (%)</i>				<i>100.0</i>	<i>50.0</i>	<i>50.0</i>	<i>50.0</i>	<i>50.0</i>	<i>100.0</i>	<i>0.0</i>	

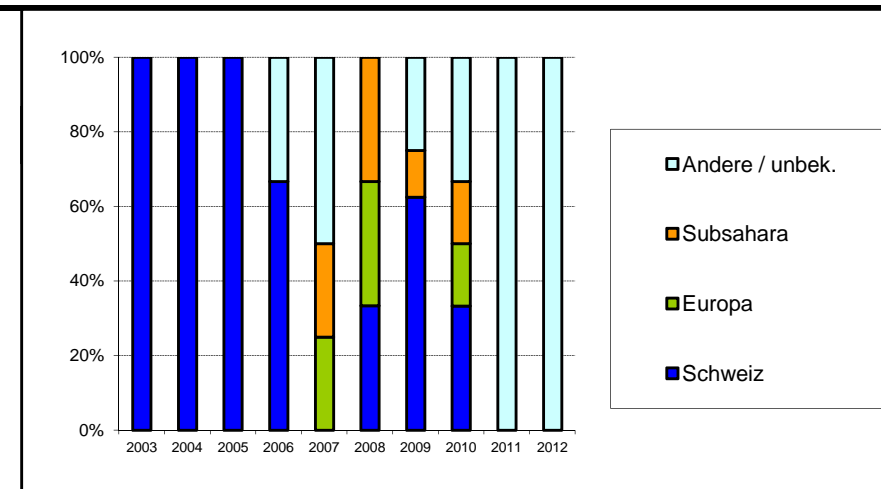

## Aidsfälle im Kanton Schaffhausen

### Meldungen der Ärztinnen und Ärzte nach Meldejahr und Ansteckungsweg (mit Anteil Frauen innerhalb der Gruppen)

Ansteckungsweg	Meldejahr											Total
	bis 2002	2003	2004	2005	2006	2007	2008	2009	2010	2011	2012 (bis 31.12.2012)	
Heterosexuell	11	1	1	0	0	0	1	1	0	1	1	17
<i>Anteil Frauen (%)</i>	<i>63.6</i>	<i>100.0</i>	<i>0.0</i>				<i>0.0</i>	<i>100.0</i>		<i>100.0</i>	<i>100.0</i>	
MSM	9	0	1	0	0	0	0	0	0	0	0	10
IDU	16	1	0	0	0	1	0	0	0	0	1	19
<i>Anteil Frauen (%)</i>	<i>43.8</i>	<i>0.0</i>				<i>0.0</i>					<i>100.0</i>	
Andere / unbek.	1	0	0	0	0	0	0	0	0	0	0	1
<i>Anteil Frauen (%)</i>	<i>0.0</i>											
<b>Total</b>	<b>37</b>	<b>2</b>	<b>2</b>	<b>0</b>	<b>0</b>	<b>1</b>	<b>1</b>	<b>1</b>	<b>0</b>	<b>1</b>	<b>2</b>	<b>47</b>

MSM: Geschlechtsverkehr zwischen Männern; IDU: Drogeninjektion

### Neue Aidsfälle nach Diagnosejahr und Ansteckungsweg (mit Anteil Frauen innerhalb der Gruppen; ohne Korrektur für Meldeverzögerungen)

Ansteckungsweg	Diagnosejahr											Total
	bis 2002	2003	2004	2005	2006	2007	2008	2009	2010	2011	2012 (bis 31.12.2012)	
Heterosexuell	11	2	0	0	0	1	0	2	0	1	0	17
<i>Anteil Frauen (%)</i>	<i>63.6</i>	<i>50.0</i>				<i>0.0</i>		<i>100.0</i>		<i>100.0</i>		
MSM	10	0	0	0	0	0	0	0	0	0	0	10
IDU	17	0	0	0	1	0	0	0	0	0	1	19
<i>Anteil Frauen (%)</i>	<i>41.2</i>				<i>0.0</i>						<i>100.0</i>	
Andere / unbek.	1	0	0	0	0	0	0	0	0	0	0	1
<i>Anteil Frauen (%)</i>	<i>0.0</i>											
<b>Total</b>	<b>39</b>	<b>2</b>	<b>0</b>	<b>0</b>	<b>1</b>	<b>1</b>	<b>0</b>	<b>2</b>	<b>0</b>	<b>1</b>	<b>1</b>	<b>47</b>

MSM: Geschlechtsverkehr zwischen Männern; IDU: Drogeninjektion

### Positive HIV-Tests im Kanton Solothurn

#### Meldungen der Bestätigungslabors nach Testjahr und Geschlecht

Geschlecht	Testjahr											Total
	bis 2002	2003	2004	2005	2006	2007	2008	2009	2010	2011	2012 (bis 31.12.2012)	
Männlich	237	9	13	16	16	14	10	13	3	10	3	344
Weiblich	113	10	7	6	10	9	5	5	3	1	5	174
Unbekannt	35	0	0	0	0	0	0	0	0	0	0	35
<i>Anteil Frauen (%)</i>	<i>32.3</i>	<i>52.6</i>	<i>35.0</i>	<i>27.3</i>	<i>38.5</i>	<i>39.1</i>	<i>33.3</i>	<i>27.8</i>	<i>50.0</i>	<i>9.1</i>	<i>62.5</i>	
<b>Total</b>	<b>385</b>	<b>19</b>	<b>20</b>	<b>22</b>	<b>26</b>	<b>23</b>	<b>15</b>	<b>18</b>	<b>6</b>	<b>11</b>	<b>8</b>	<b>553</b>

Die Bestätigungslabors meldeten positive HIV-Testresultate seit 1985. Erkennbare Wiederholungstests bei der gleichen Person wurden ausgeschlossen.

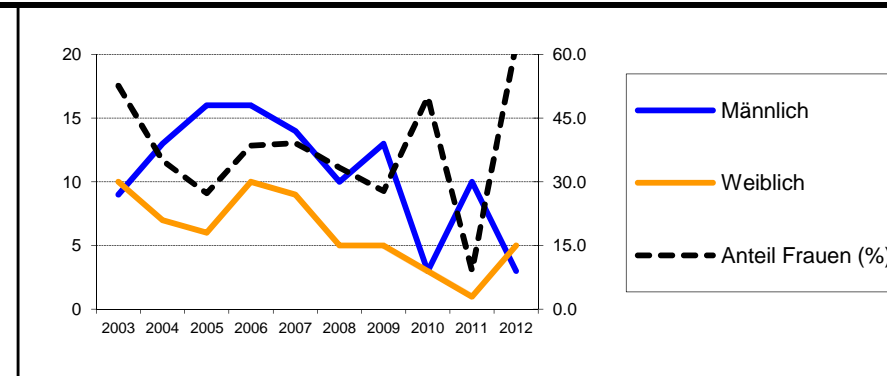

#### Ergänzungsmeldungen der Ärztinnen und Ärzte nach Testjahr und Geschlecht

Geschlecht	Testjahr										
	2003	2004	2005	2006	2007	2008	2009	2010	2011	2012 (bis 31.12.2012)	
Männlich	7	13	14	16	13	8	8	1	8	3	
Weiblich	9	7	6	9	9	4	4	2	1	4	
<i>Anteil Frauen (%)</i>	<i>56.3</i>	<i>35.0</i>	<i>30.0</i>	<i>36.0</i>	<i>40.9</i>	<i>33.3</i>	<i>33.3</i>	<i>66.7</i>	<i>11.1</i>	<i>57.1</i>	
<b>Total</b>	<b>16</b>	<b>20</b>	<b>20</b>	<b>25</b>	<b>22</b>	<b>12</b>	<b>12</b>	<b>3</b>	<b>9</b>	<b>7</b>	
<b>% der Labormeldungen</b>	<i>84.2</i>	<i>100.0</i>	<i>90.9</i>	<i>96.2</i>	<i>95.7</i>	<i>80.0</i>	<i>66.7</i>	<i>50.0</i>	<i>81.8</i>	<i>87.5</i>	

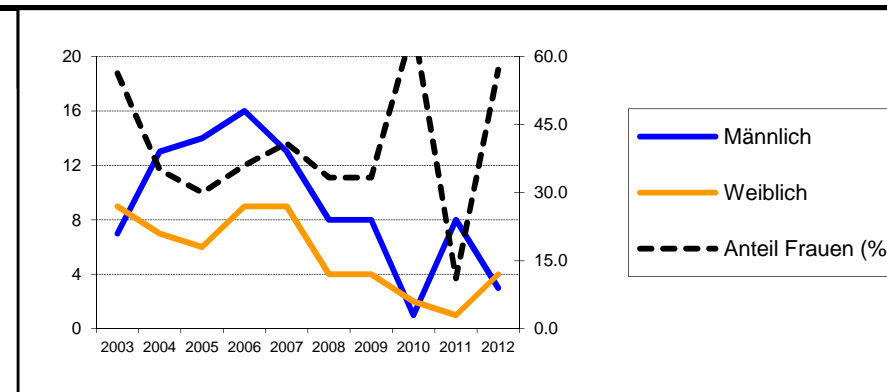

#### Relative Anteile der Ansteckungswege (in Prozent) in den HIV-Ergänzungsmeldungen der Ärztinnen und Ärzte (mit Anteil Frauen innerhalb der Gruppen "Heterosexuell" und "IDU")

Ansteckungsweg	Testjahr										
	2003	2004	2005	2006	2007	2008	2009	2010	2011	2012 (bis 31.12.2012)	
Heterosexuell	62.5	70.0	45.0	56.0	50.0	41.7	75.0	66.7	44.4	71.4	
<i>Anteil Frauen (%)</i>	<i>60.0</i>	<i>42.9</i>	<i>66.7</i>	<i>50.0</i>	<i>63.6</i>	<i>40.0</i>	<i>44.4</i>	<i>100.0</i>	<i>25.0</i>	<i>80.0</i>	
MSM	6.3	10.0	25.0	20.0	18.2	33.3	25.0	33.3	44.4	28.6	
IDU	25.0	10.0	20.0	20.0	31.8	16.7	0.0	0.0	11.1	0.0	
<i>Anteil Frauen (%)</i>	<i>50.0</i>	<i>50.0</i>	<i>0.0</i>	<i>40.0</i>	<i>28.6</i>	<i>50.0</i>			<i>0.0</i>		
Transfusion	0.0	0.0	0.0	0.0	0.0	0.0	0.0	0.0	0.0	0.0	
Mutter-Kind	0.0	0.0	5.0	0.0	0.0	0.0	0.0	0.0	0.0	0.0	
Andere / unbek.	6.3	10.0	5.0	4.0	0.0	8.3	0.0	0.0	0.0	0.0	

MSM: Geschlechtsverkehr zwischen Männern; IDU: Drogeninjektion

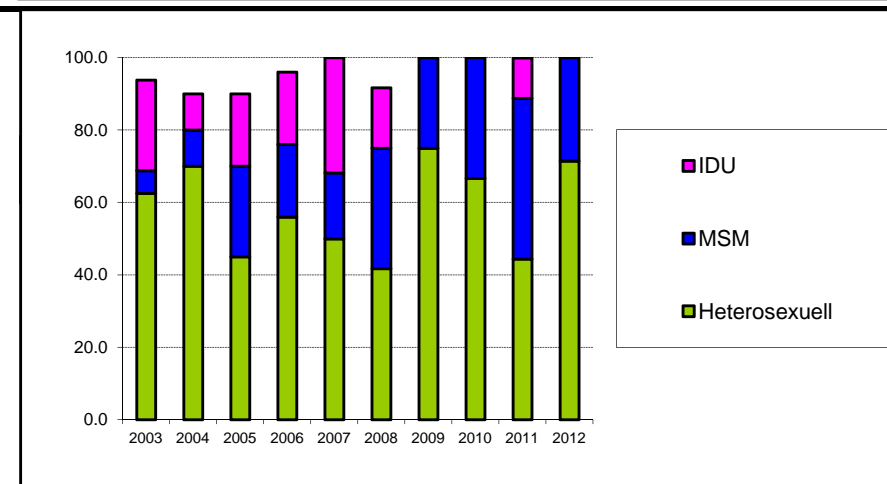

#### Relative Anteile der Herkunftsregionen (in Prozent) in den HIV-Ergänzungsmeldungen der Ärztinnen und Ärzte (mit Anteil Frauen innerhalb der Gruppen)

Herkunftsregion	Testjahr										
	2003	2004	2005	2006	2007	2008	2009	2010	2011	2012 (bis 31.12.2012)	
Schweiz	68.8	60.0	45.0	48.0	68.2	66.7	33.3	66.7	77.8	28.6	
<i>Anteil Frauen (%)</i>	<i>45.5</i>	<i>33.3</i>	<i>0.0</i>	<i>33.3</i>	<i>26.7</i>	<i>12.5</i>	<i>0.0</i>	<i>50.0</i>	<i>14.3</i>	<i>100.0</i>	
Europa	0.0	10.0	20.0	20.0	4.5	0.0	8.3	0.0	11.1	14.3	
<i>Anteil Frauen (%)</i>		<i>50.0</i>	<i>25.0</i>	<i>40.0</i>	<i>0.0</i>	<i>0.0</i>	<i>0.0</i>		<i>0.0</i>	<i>0.0</i>	
Subsahara	25.0	30.0	15.0	8.0	18.2	16.7	25.0	33.3	11.1	14.3	
<i>Anteil Frauen (%)</i>	<i>75.0</i>	<i>33.3</i>	<i>100.0</i>	<i>0.0</i>	<i>100.0</i>	<i>100.0</i>	<i>66.7</i>	<i>100.0</i>	<i>0.0</i>	<i>100.0</i>	
Andere / unbek.	6.3	0.0	20.0	24.0	9.1	16.7	33.3	0.0	0.0	42.9	
<i>Anteil Frauen (%)</i>	<i>100.0</i>		<i>50.0</i>	<i>50.0</i>	<i>50.0</i>	<i>50.0</i>	<i>50.0</i>			<i>33.3</i>	

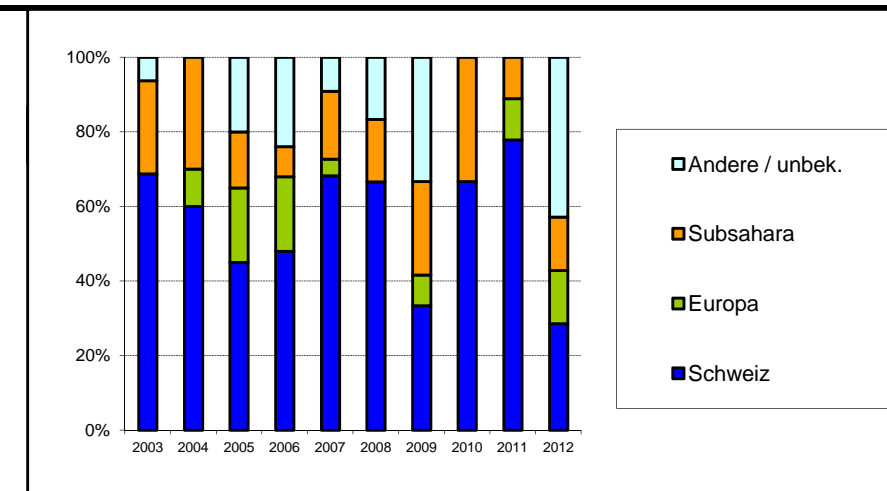

## Aidsfälle im Kanton Solothurn

### Meldungen der Ärztinnen und Ärzte nach Meldejahr und Ansteckungsweg (mit Anteil Frauen innerhalb der Gruppen)

Ansteckungsweg	Meldejahr											Total
	bis 2002	2003	2004	2005	2006	2007	2008	2009	2010	2011	2012 <i>(bis 31.12.2012)</i>	
Heterosexuell	28	4	0	2	3	5	1	1	0	0	1	45
<i>Anteil Frauen (%)</i>	<i>53.6</i>	<i>75.0</i>		<i>50.0</i>	<i>33.3</i>	<i>40.0</i>	<i>100.0</i>	<i>100.0</i>			<i>100.0</i>	
MSM	42	1	0	1	2	2	0	1	0	0	2	51
IDU	67	2	3	0	0	0	0	1	0	1	0	74
<i>Anteil Frauen (%)</i>	<i>29.9</i>	<i>50.0</i>	<i>33.3</i>							<i>0.0</i>	<i>0.0</i>	
Andere / unbek.	8	0	0	0	0	0	1	0	0	0	0	9
<i>Anteil Frauen (%)</i>	<i>50.0</i>						<i>0.0</i>					
<b>Total</b>	<b>145</b>	<b>7</b>	<b>3</b>	<b>3</b>	<b>5</b>	<b>7</b>	<b>2</b>	<b>3</b>	<b>0</b>	<b>1</b>	<b>3</b>	<b>179</b>

MSM: Geschlechtsverkehr zwischen Männern; IDU: Drogeninjektion

### Neue Aidsfälle nach Diagnosejahr und Ansteckungsweg (mit Anteil Frauen innerhalb der Gruppen; ohne Korrektur für Meldeverzögerungen)

Ansteckungsweg	Diagnosejahr											Total
	bis 2002	2003	2004	2005	2006	2007	2008	2009	2010	2011	2012 <i>(bis 31.12.2012)</i>	
Heterosexuell	31	1	0	3	4	4	0	1	0	0	1	45
<i>Anteil Frauen (%)</i>	<i>54.8</i>	<i>100.0</i>		<i>33.3</i>	<i>25.0</i>	<i>75.0</i>		<i>100.0</i>			<i>100.0</i>	
MSM	43	0	1	1	1	2	0	1	0	1	1	51
IDU	69	2	1	0	0	0	0	1	0	1	0	74
<i>Anteil Frauen (%)</i>	<i>30.4</i>	<i>0.0</i>	<i>100.0</i>					<i>0.0</i>		<i>0.0</i>		
Andere / unbek.	8	0	0	0	0	1	0	0	0	0	0	9
<i>Anteil Frauen (%)</i>	<i>50.0</i>					<i>0.0</i>						
<b>Total</b>	<b>151</b>	<b>3</b>	<b>2</b>	<b>4</b>	<b>5</b>	<b>7</b>	<b>0</b>	<b>3</b>	<b>0</b>	<b>2</b>	<b>2</b>	<b>179</b>

MSM: Geschlechtsverkehr zwischen Männern; IDU: Drogeninjektion

## Positive HIV-Tests im Kanton Schwyz

### Meldungen der Bestätigungslabors nach Testjahr und Geschlecht

Geschlecht	Testjahr											Total
	bis 2002	2003	2004	2005	2006	2007	2008	2009	2010	2011	2012 (bis 31.12.2012)	
Männlich	68	8	5	5	6	5	2	4	4	3	2	112
Weiblich	24	7	0	3	5	2	3	1	1	0	1	47
Unbekannt	4	0	0	0	0	0	0	0	0	0	0	4
<i>Anteil Frauen (%)</i>	<i>26.1</i>	<i>46.7</i>	<i>0.0</i>	<i>37.5</i>	<i>45.5</i>	<i>28.6</i>	<i>60.0</i>	<i>20.0</i>	<i>20.0</i>	<i>0.0</i>	<i>33.3</i>	
<b>Total</b>	<b>96</b>	<b>15</b>	<b>5</b>	<b>8</b>	<b>11</b>	<b>7</b>	<b>5</b>	<b>5</b>	<b>5</b>	<b>3</b>	<b>3</b>	<b>163</b>

Die Bestätigungslabors meldeten positive HIV-Testresultate seit 1985. Erkennbare Wiederholungstests bei der gleichen Person wurden ausgeschlossen.

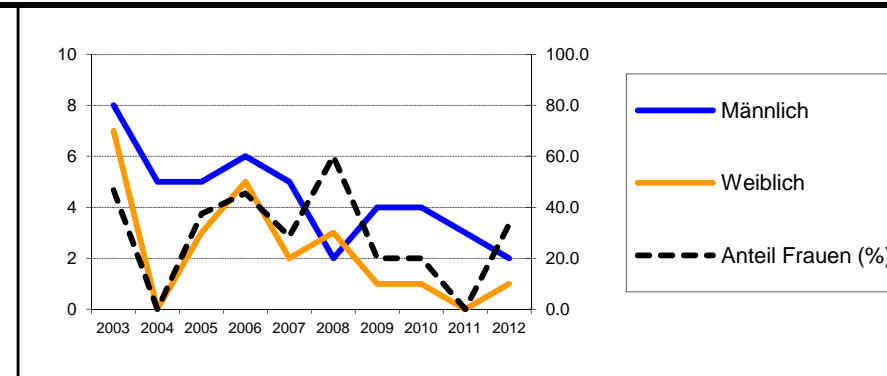

### Ergänzungsmeldungen der Ärztinnen und Ärzte nach Testjahr und Geschlecht

Geschlecht	Testjahr										
	2003	2004	2005	2006	2007	2008	2009	2010	2011	2012 (bis 31.12.2012)	
Männlich	8	5	5	5	5	2	4	4	2	2	
Weiblich	7	0	3	5	2	3	0	1	0	1	
<i>Anteil Frauen (%)</i>	<i>46.7</i>	<i>0.0</i>	<i>37.5</i>	<i>50.0</i>	<i>28.6</i>	<i>60.0</i>	<i>0.0</i>	<i>20.0</i>	<i>0.0</i>	<i>33.3</i>	
<b>Total</b>	<b>15</b>	<b>5</b>	<b>8</b>	<b>10</b>	<b>7</b>	<b>5</b>	<b>4</b>	<b>5</b>	<b>2</b>	<b>3</b>	
<b>% der Labormeldungen</b>	<i>100.0</i>	<i>100.0</i>	<i>100.0</i>	<i>90.9</i>	<i>100.0</i>	<i>100.0</i>	<i>80.0</i>	<i>100.0</i>	<i>66.7</i>	<i>100.0</i>	

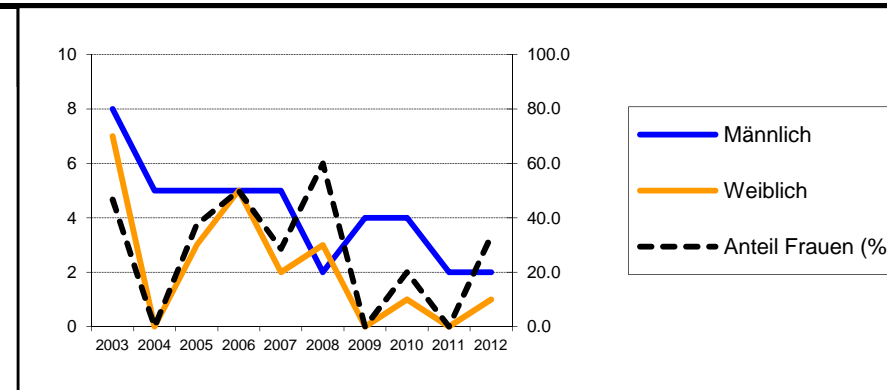

### Relative Anteile der Ansteckungswege (in Prozent) in den HIV-Ergänzungsmeldungen der Ärztinnen und Ärzte (mit Anteil Frauen innerhalb der Gruppen "Heterosexuell" und "IDU")

Ansteckungsweg	Testjahr										
	2003	2004	2005	2006	2007	2008	2009	2010	2011	2012 (bis 31.12.2012)	
Heterosexuell	46.7	40.0	75.0	60.0	28.6	60.0	50.0	60.0	0.0	100.0	
<i>Anteil Frauen (%)</i>	<i>42.9</i>	<i>0.0</i>	<i>50.0</i>	<i>83.3</i>	<i>100.0</i>	<i>100.0</i>	<i>0.0</i>	<i>33.3</i>	<i>33.3</i>		
MSM	13.3	20.0	25.0	30.0	71.4	20.0	0.0	40.0	50.0	0.0	
IDU	20.0	40.0	0.0	10.0	0.0	20.0	25.0	0.0	0.0	0.0	
<i>Anteil Frauen (%)</i>	<i>66.7</i>	<i>0.0</i>	<i>0.0</i>	<i>0.0</i>	<i>0.0</i>	<i>0.0</i>	<i>0.0</i>				
Transfusion	0.0	0.0	0.0	0.0	0.0	0.0	25.0	0.0	0.0	0.0	
Mutter-Kind	13.3	0.0	0.0	0.0	0.0	0.0	0.0	0.0	0.0	0.0	
Andere / unbek.	6.7	0.0	0.0	0.0	0.0	0.0	0.0	0.0	50.0	0.0	

MSM: Geschlechtsverkehr zwischen Männern; IDU: Drogeninjektion

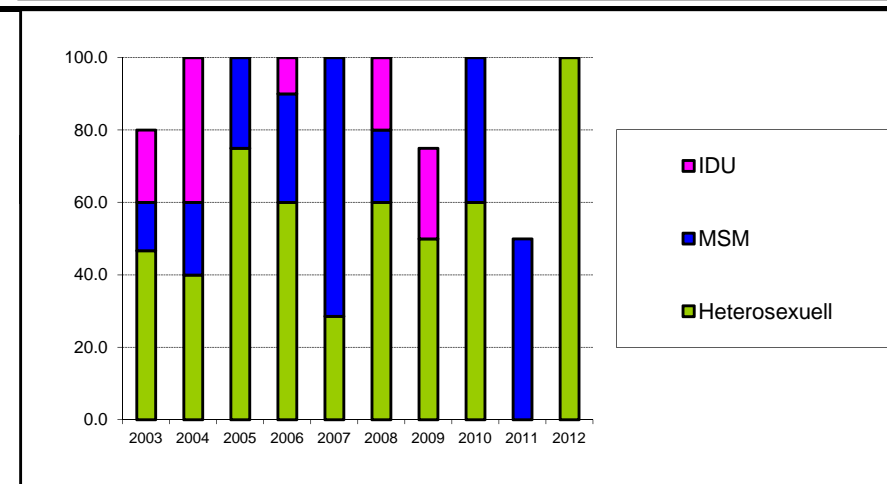

### Relative Anteile der Herkunftsregionen (in Prozent) in den HIV-Ergänzungsmeldungen der Ärztinnen und Ärzte (mit Anteil Frauen innerhalb der Gruppen)

Herkunftsregion	Testjahr										
	2003	2004	2005	2006	2007	2008	2009	2010	2011	2012 (bis 31.12.2012)	
Schweiz	73.3	60.0	50.0	30.0	57.1	60.0	50.0	80.0	50.0	0.0	
<i>Anteil Frauen (%)</i>	<i>45.5</i>	<i>0.0</i>	<i>0.0</i>	<i>0.0</i>	<i>0.0</i>	<i>33.3</i>	<i>0.0</i>	<i>25.0</i>	<i>0.0</i>		
Europa	6.7	40.0	25.0	20.0	14.3	0.0	25.0	0.0	0.0	0.0	
<i>Anteil Frauen (%)</i>	<i>0.0</i>	<i>0.0</i>	<i>50.0</i>	<i>0.0</i>	<i>0.0</i>	<i>0.0</i>	<i>0.0</i>				
Subsahara	20.0	0.0	12.5	10.0	14.3	40.0	25.0	20.0	50.0	33.3	
<i>Anteil Frauen (%)</i>	<i>66.7</i>	<i>100.0</i>	<i>100.0</i>	<i>100.0</i>	<i>100.0</i>	<i>100.0</i>	<i>0.0</i>	<i>0.0</i>	<i>0.0</i>	<i>0.0</i>	
Andere / unbek.	0.0	0.0	12.5	40.0	14.3	0.0	0.0	0.0	0.0	66.7	
<i>Anteil Frauen (%)</i>			<i>100.0</i>	<i>100.0</i>	<i>100.0</i>					<i>50.0</i>	

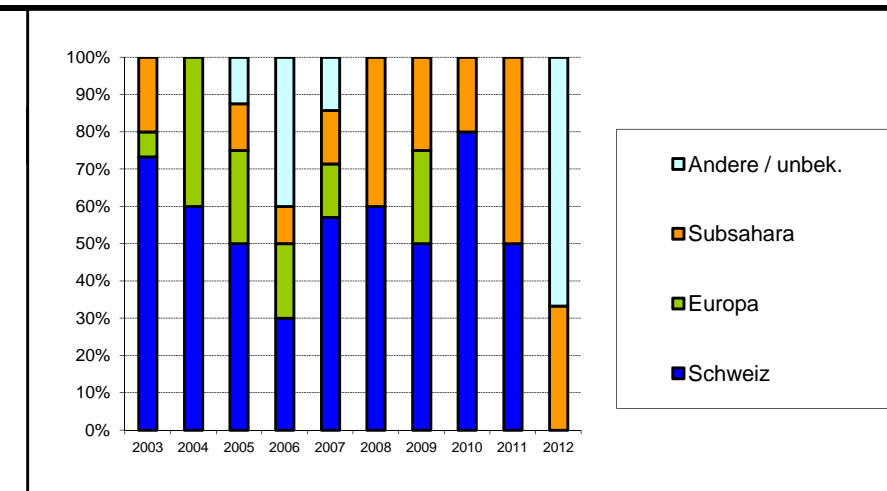



## Aidsfälle im Kanton Schwyz

### Meldungen der Ärztinnen und Ärzte nach Meldejahr und Ansteckungsweg (mit Anteil Frauen innerhalb der Gruppen)

Ansteckungsweg	Meldejahr											Total
	bis 2002	2003	2004	2005	2006	2007	2008	2009	2010	2011	2012 (bis 31.12.2012)	
Heterosexuell	13	3	2	3	2	1	0	0	0	2	0	26
Anteil Frauen (%)	30.8	66.7	50.0	33.3	50.0	100.0				100.0		
MSM	19	0	1	0	0	2	0	0	0	0	0	22
IDU	18	0	0	1	0	1	0	0	0	0	0	20
Anteil Frauen (%)	11.1			0.0		100.0						
Andere / unbek.	4	0	0	0	0	0	0	1	0	0	0	5
Anteil Frauen (%)	25.0							0.0				
<b>Total</b>	<b>54</b>	<b>3</b>	<b>3</b>	<b>4</b>	<b>2</b>	<b>4</b>	<b>0</b>	<b>1</b>	<b>0</b>	<b>2</b>	<b>0</b>	<b>73</b>

MSM: Geschlechtsverkehr zwischen Männern; IDU: Drogeninjektion

### Neue Aidsfälle nach Diagnosejahr und Ansteckungsweg (mit Anteil Frauen innerhalb der Gruppen; ohne Korrektur für Meldeverzögerungen)

Ansteckungsweg	Diagnosejahr											Total
	bis 2002	2003	2004	2005	2006	2007	2008	2009	2010	2011	2012 (bis 31.12.2012)	
Heterosexuell	15	3	1	2	2	1	0	0	2	0	0	26
Anteil Frauen (%)	33.3	66.7	0.0	50.0	50.0	100.0			100.0			
MSM	19	0	1	0	0	2	0	0	0	0	0	22
IDU	18	0	0	1	1	0	0	0	0	0	0	20
Anteil Frauen (%)	11.1			0.0	100.0							
Andere / unbek.	4	0	0	0	0	0	0	1	0	0	0	5
Anteil Frauen (%)	25.0							0.0				
<b>Total</b>	<b>56</b>	<b>3</b>	<b>2</b>	<b>3</b>	<b>3</b>	<b>3</b>	<b>0</b>	<b>1</b>	<b>2</b>	<b>0</b>	<b>0</b>	<b>73</b>

MSM: Geschlechtsverkehr zwischen Männern; IDU: Drogeninjektion

## Positive HIV-Tests im Kanton Thurgau

### Meldungen der Bestätigungslabors nach Testjahr und Geschlecht

Geschlecht	Testjahr											Total
	bis 2002	2003	2004	2005	2006	2007	2008	2009	2010	2011	2012 (bis 31.12.2012)	
Männlich	196	5	2	5	6	5	3	4	4	0	5	235
Weiblich	84	8	0	6	6	0	1	4	3	4	1	117
Unbekannt	29	0	0	0	0	0	0	0	0	0	0	29
<i>Anteil Frauen (%)</i>	<i>30.0</i>	<i>61.5</i>	<i>0.0</i>	<i>54.6</i>	<i>50.0</i>	<i>0.0</i>	<i>25.0</i>	<i>50.0</i>	<i>42.9</i>	<i>100.0</i>	<i>16.7</i>	
<b>Total</b>	<b>309</b>	<b>13</b>	<b>2</b>	<b>11</b>	<b>12</b>	<b>5</b>	<b>4</b>	<b>8</b>	<b>7</b>	<b>4</b>	<b>6</b>	<b>381</b>

Die Bestätigungslabors meldeten positive HIV-Testresultate seit 1985. Erkennbare Wiederholungstests bei der gleichen Person wurden ausgeschlossen.

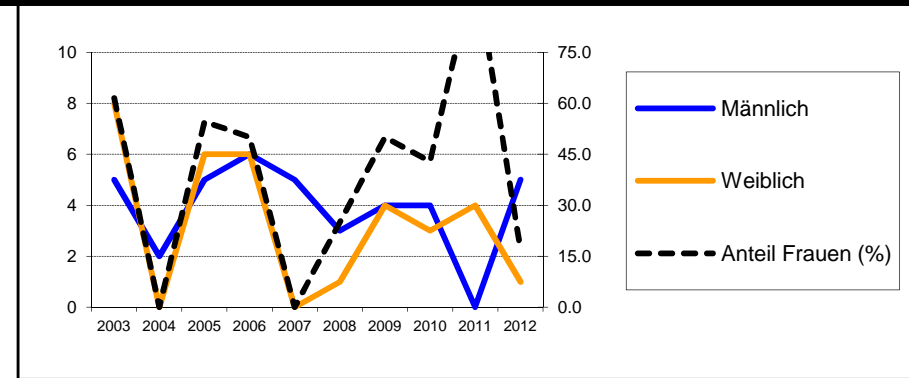

### Ergänzungsmeldungen der Ärztinnen und Ärzte nach Testjahr und Geschlecht

Geschlecht	Testjahr										
	2003	2004	2005	2006	2007	2008	2009	2010	2011	2012 (bis 31.12.2012)	
Männlich	5	2	5	6	4	3	4	3	0	5	
Weiblich	7	0	6	6	0	1	4	2	3	1	
<i>Anteil Frauen (%)</i>	<i>58.3</i>	<i>0.0</i>	<i>54.5</i>	<i>50.0</i>	<i>0.0</i>	<i>25.0</i>	<i>50.0</i>	<i>40.0</i>	<i>100.0</i>	<i>16.7</i>	
<b>Total</b>	<b>12</b>	<b>2</b>	<b>11</b>	<b>12</b>	<b>4</b>	<b>4</b>	<b>8</b>	<b>5</b>	<b>3</b>	<b>6</b>	
<b>% der Labormeldungen</b>	<i>92.3</i>	<i>100.0</i>	<i>100.0</i>	<i>100.0</i>	<i>80.0</i>	<i>100.0</i>	<i>100.0</i>	<i>71.4</i>	<i>75.0</i>	<i>100.0</i>	

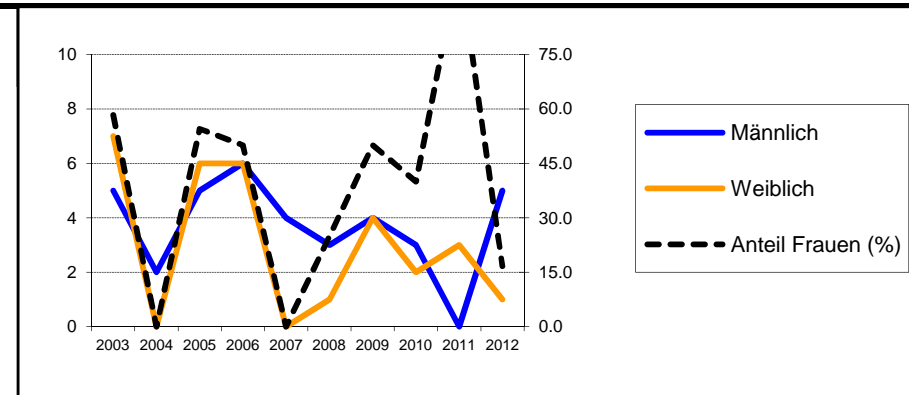

### Relative Anteile der Ansteckungswege (in Prozent) in den HIV-Ergänzungsmeldungen der Ärztinnen und Ärzte (mit Anteil Frauen innerhalb der Gruppen "Heterosexuell" und "IDU")

Ansteckungsweg	Testjahr										
	2003	2004	2005	2006	2007	2008	2009	2010	2011	2012 (bis 31.12.2012)	
Heterosexuell	75.0	50.0	72.7	58.3	50.0	50.0	62.5	80.0	100.0	50.0	
<i>Anteil Frauen (%)</i>	<i>77.8</i>	<i>0.0</i>	<i>75.0</i>	<i>85.7</i>	<i>0.0</i>	<i>50.0</i>	<i>40.0</i>	<i>50.0</i>	<i>100.0</i>	<i>33.3</i>	
MSM	25.0	0.0	18.2	33.3	50.0	25.0	12.5	20.0	0.0	50.0	
IDU	0.0	50.0	9.1	0.0	0.0	0.0	12.5	0.0	0.0	0.0	
<i>Anteil Frauen (%)</i>		<i>0.0</i>	<i>0.0</i>				<i>100.0</i>				
Transfusion	0.0	0.0	0.0	0.0	0.0	0.0	12.5	0.0	0.0	0.0	
Mutter-Kind	0.0	0.0	0.0	0.0	0.0	0.0	0.0	0.0	0.0	0.0	
Andere / unbek.	0.0	0.0	0.0	8.3	0.0	25.0	0.0	0.0	0.0	0.0	

MSM: Geschlechtsverkehr zwischen Männern; IDU: Drogeninjektion

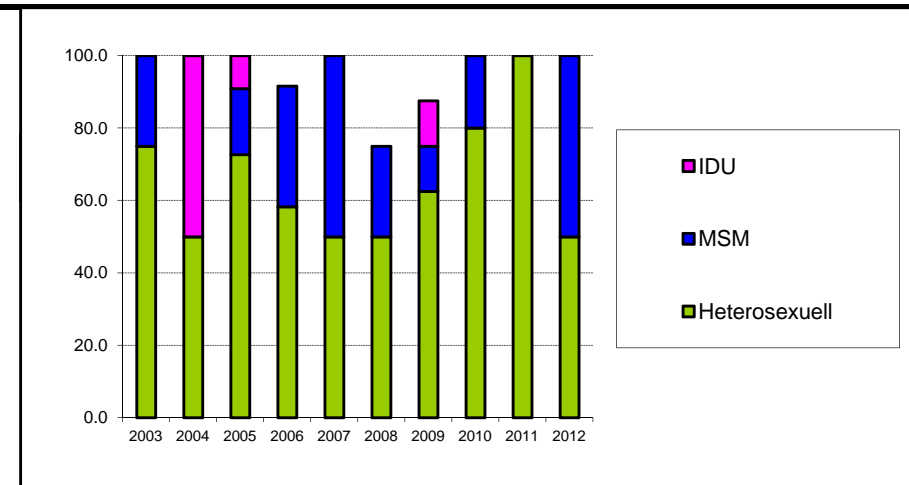

### Relative Anteile der Herkunftsregionen (in Prozent) in den HIV-Ergänzungsmeldungen der Ärztinnen und Ärzte (mit Anteil Frauen innerhalb der Gruppen)

Herkunftsregion	Testjahr										
	2003	2004	2005	2006	2007	2008	2009	2010	2011	2012 (bis 31.12.2012)	
Schweiz	50.0	50.0	36.4	58.3	50.0	75.0	75.0	80.0	0.0	33.3	
<i>Anteil Frauen (%)</i>	<i>50.0</i>	<i>0.0</i>	<i>25.0</i>	<i>42.9</i>	<i>0.0</i>	<i>33.3</i>	<i>50.0</i>	<i>50.0</i>		<i>0.0</i>	
Europa	8.3	0.0	27.3	8.3	25.0	25.0	0.0	0.0	0.0	16.7	
<i>Anteil Frauen (%)</i>	<i>0.0</i>		<i>33.3</i>	<i>0.0</i>	<i>0.0</i>	<i>0.0</i>				<i>0.0</i>	
Subsahara	33.3	0.0	27.3	16.7	0.0	0.0	0.0	0.0	0.0	16.7	
<i>Anteil Frauen (%)</i>	<i>75.0</i>		<i>100.0</i>	<i>100.0</i>						<i>0.0</i>	
Andere / unbek.	8.3	50.0	9.1	16.7	25.0	0.0	25.0	20.0	100.0	33.3	
<i>Anteil Frauen (%)</i>	<i>100.0</i>	<i>0.0</i>	<i>100.0</i>	<i>50.0</i>	<i>0.0</i>	<i>50.0</i>	<i>0.0</i>	<i>100.0</i>	<i>50.0</i>		

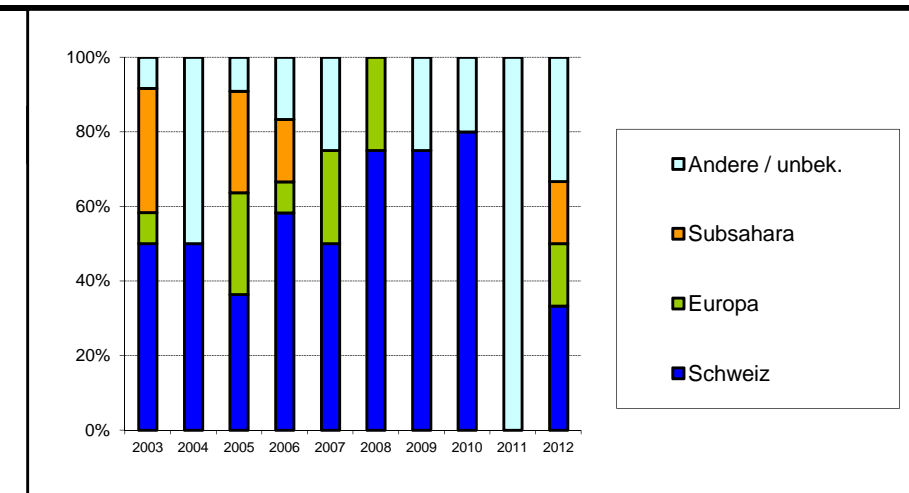

## Aidsfälle im Kanton Thurgau

### Meldungen der Ärztinnen und Ärzte nach Meldejahr und Ansteckungsweg (mit Anteil Frauen innerhalb der Gruppen)

Ansteckungsweg	Meldejahr											Total
	bis 2002	2003	2004	2005	2006	2007	2008	2009	2010	2011	2012 (bis 31.12.2012)	
Heterosexuell	25	0	3	4	1	0	3	1	1	1	1	40
<i>Anteil Frauen (%)</i>	<i>48.0</i>		<i>100.0</i>	<i>100.0</i>	<i>100.0</i>		<i>33.3</i>	<i>100.0</i>	<i>0.0</i>	<i>100.0</i>	<i>100.0</i>	
MSM	27	0	0	0	0	3	1	2	0	1	0	34
IDU	37	3	0	2	2	0	0	0	0	0	0	44
<i>Anteil Frauen (%)</i>	<i>21.6</i>	<i>66.7</i>		<i>0.0</i>	<i>50.0</i>							
Andere / unbek.	7	0	0	0	0	0	1	0	0	0	0	8
<i>Anteil Frauen (%)</i>	<i>28.6</i>						<i>0.0</i>					
<b>Total</b>	<b>96</b>	<b>3</b>	<b>3</b>	<b>6</b>	<b>3</b>	<b>3</b>	<b>5</b>	<b>3</b>	<b>1</b>	<b>2</b>	<b>1</b>	<b>126</b>

MSM: Geschlechtsverkehr zwischen Männern; IDU: Drogeninjektion

### Neue Aidsfälle nach Diagnosejahr und Ansteckungsweg (mit Anteil Frauen innerhalb der Gruppen; ohne Korrektur für Meldeverzögerungen)

Ansteckungsweg	Diagnosejahr											Total
	bis 2002	2003	2004	2005	2006	2007	2008	2009	2010	2011	2012 (bis 31.12.2012)	
Heterosexuell	26	2	3	2	0	1	2	1	1	1	1	40
<i>Anteil Frauen (%)</i>	<i>50.0</i>	<i>100.0</i>	<i>100.0</i>	<i>100.0</i>		<i>100.0</i>	<i>0.0</i>	<i>100.0</i>	<i>0.0</i>	<i>100.0</i>	<i>100.0</i>	
MSM	29	0	0	0	1	1	1	1	1	0	0	34
IDU	40	1	1	1	1	0	0	0	0	0	0	44
<i>Anteil Frauen (%)</i>	<i>25.0</i>	<i>100.0</i>	<i>0.0</i>	<i>0.0</i>	<i>0.0</i>							
Andere / unbek.	7	0	0	0	0	0	1	0	0	0	0	8
<i>Anteil Frauen (%)</i>	<i>28.6</i>						<i>0.0</i>					
<b>Total</b>	<b>102</b>	<b>3</b>	<b>4</b>	<b>3</b>	<b>2</b>	<b>2</b>	<b>4</b>	<b>2</b>	<b>2</b>	<b>1</b>	<b>1</b>	<b>126</b>

MSM: Geschlechtsverkehr zwischen Männern; IDU: Drogeninjektion

### Positive HIV-Tests im Kanton Tessin

#### Meldungen der Bestätigungslabors nach Testjahr und Geschlecht

Geschlecht	Testjahr											Total
	bis 2002	2003	2004	2005	2006	2007	2008	2009	2010	2011	2012 (bis 31.12.2012)	
Männlich	557	13	13	15	20	11	29	14	9	12	22	715
Weiblich	293	7	6	5	4	7	8	4	8	5	7	354
Unbekannt	82	0	0	0	2	0	0	0	0	0	0	84
<i>Anteil Frauen (%)</i>	<i>34.5</i>	<i>35.0</i>	<i>31.6</i>	<i>25.0</i>	<i>16.7</i>	<i>38.9</i>	<i>21.6</i>	<i>22.2</i>	<i>47.1</i>	<i>29.4</i>	<i>24.1</i>	
<b>Total</b>	<b>932</b>	<b>20</b>	<b>19</b>	<b>20</b>	<b>26</b>	<b>18</b>	<b>37</b>	<b>18</b>	<b>17</b>	<b>17</b>	<b>29</b>	<b>1153</b>

Die Bestätigungslabors meldeten positive HIV-Testresultate seit 1985. Erkennbare Wiederholungstests bei der gleichen Person wurden ausgeschlossen.

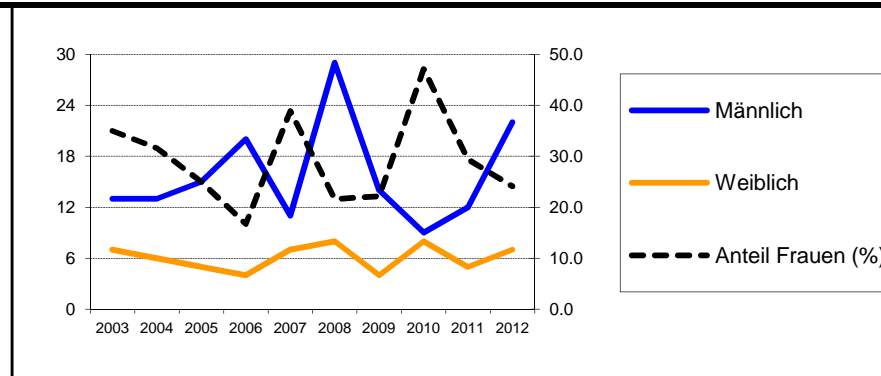

#### Ergänzungsmeldungen der Ärztinnen und Ärzte nach Testjahr und Geschlecht

Geschlecht	Testjahr										
	2003	2004	2005	2006	2007	2008	2009	2010	2011	2012 (bis 31.12.2012)	
Männlich	12	10	15	18	10	24	13	7	10	8	
Weiblich	5	6	5	4	7	7	4	8	2	3	
<i>Anteil Frauen (%)</i>	<i>29.4</i>	<i>37.5</i>	<i>25.0</i>	<i>18.2</i>	<i>41.2</i>	<i>22.6</i>	<i>23.5</i>	<i>53.3</i>	<i>16.7</i>	<i>27.3</i>	
<b>Total</b>	<b>17</b>	<b>16</b>	<b>20</b>	<b>22</b>	<b>17</b>	<b>31</b>	<b>17</b>	<b>15</b>	<b>12</b>	<b>11</b>	
<b>% der Labormeldungen</b>	<i>85.0</i>	<i>84.2</i>	<i>100.0</i>	<i>84.6</i>	<i>94.4</i>	<i>83.8</i>	<i>94.4</i>	<i>88.2</i>	<i>70.6</i>	<i>37.9</i>	

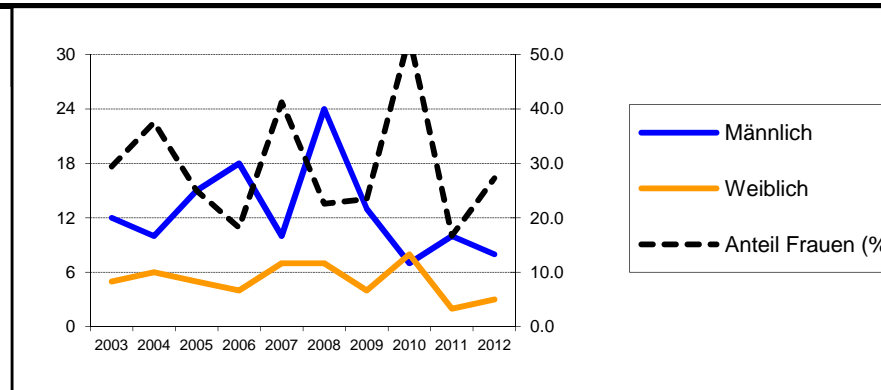

#### Relative Anteile der Ansteckungswege (in Prozent) in den HIV-Ergänzungsmeldungen der Ärztinnen und Ärzte (mit Anteil Frauen innerhalb der Gruppen "Heterosexuell" und "IDU")

Ansteckungsweg	Testjahr										
	2003	2004	2005	2006	2007	2008	2009	2010	2011	2012 (bis 31.12.2012)	
Heterosexuell	64.7	75.0	55.0	50.0	41.2	45.2	41.2	40.0	50.0	36.4	
<i>Anteil Frauen (%)</i>	<i>45.5</i>	<i>50.0</i>	<i>36.4</i>	<i>36.4</i>	<i>71.4</i>	<i>50.0</i>	<i>57.1</i>	<i>83.3</i>	<i>33.3</i>	<i>50.0</i>	
MSM	35.3	18.8	30.0	40.9	47.1	48.4	47.1	26.7	41.7	54.5	
IDU	0.0	6.3	15.0	4.5	5.9	3.2	11.8	13.3	0.0	9.1	
<i>Anteil Frauen (%)</i>		<i>0.0</i>	<i>33.3</i>	<i>0.0</i>	<i>100.0</i>	<i>0.0</i>	<i>0.0</i>	<i>50.0</i>		<i>100.0</i>	
Transfusion	0.0	0.0	0.0	0.0	0.0	0.0	0.0	6.7	0.0	0.0	
Mutter-Kind	0.0	0.0	0.0	0.0	0.0	0.0	0.0	6.7	0.0	0.0	
Andere / unbek.	0.0	0.0	0.0	4.5	5.9	3.2	0.0	6.7	8.3	0.0	

MSM: Geschlechtsverkehr zwischen Männern; IDU: Drogeninjektion

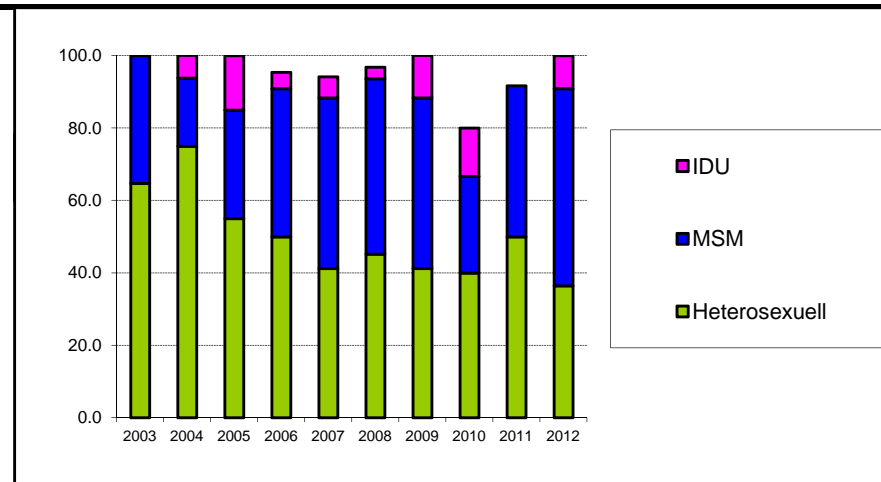

#### Relative Anteile der Herkunftsregionen (in Prozent) in den HIV-Ergänzungsmeldungen der Ärztinnen und Ärzte (mit Anteil Frauen innerhalb der Gruppen)

Herkunftsregion	Testjahr										
	2003	2004	2005	2006	2007	2008	2009	2010	2011	2012 (bis 31.12.2012)	
Schweiz	41.2	50.0	55.0	68.2	29.4	67.7	64.7	53.3	58.3	81.8	
<i>Anteil Frauen (%)</i>	<i>28.6</i>	<i>50.0</i>	<i>36.4</i>	<i>0.0</i>	<i>20.0</i>	<i>19.0</i>	<i>18.2</i>	<i>37.5</i>	<i>14.3</i>	<i>33.3</i>	
Europa	23.5	6.3	20.0	18.2	41.2	9.7	0.0	13.3	41.7	9.1	
<i>Anteil Frauen (%)</i>	<i>25.0</i>	<i>0.0</i>	<i>0.0</i>	<i>25.0</i>	<i>14.3</i>	<i>33.3</i>		<i>50.0</i>	<i>20.0</i>	<i>0.0</i>	
Subsahara	11.8	12.5	5.0	9.1	5.9	3.2	17.6	13.3	0.0	0.0	
<i>Anteil Frauen (%)</i>	<i>50.0</i>	<i>0.0</i>	<i>0.0</i>	<i>100.0</i>	<i>100.0</i>	<i>0.0</i>	<i>33.3</i>	<i>100.0</i>		<i>0.0</i>	
Andere / unbek.	23.5	31.3	20.0	4.5	23.5	19.4	17.6	20.0	0.0	9.1	
<i>Anteil Frauen (%)</i>	<i>25.0</i>	<i>40.0</i>	<i>25.0</i>	<i>100.0</i>	<i>100.0</i>	<i>33.3</i>	<i>33.3</i>	<i>66.7</i>		<i>0.0</i>	

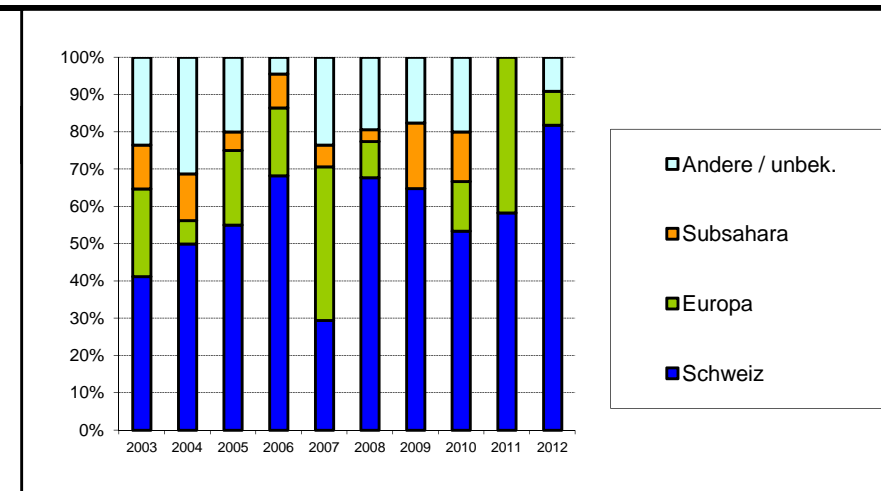

## Aidsfälle im Kanton Tessin

### Meldungen der Ärztinnen und Ärzte nach Meldejahr und Ansteckungsweg (mit Anteil Frauen innerhalb der Gruppen)

Ansteckungsweg	Meldejahr											Total
	bis 2002	2003	2004	2005	2006	2007	2008	2009	2010	2011	2012 (bis 31.12.2012)	
Heterosexuell	66	9	6	2	1	2	4	3	2	1	0	96
<i>Anteil Frauen (%)</i>	<i>54.5</i>	<i>44.4</i>	<i>66.7</i>	<i>0.0</i>	<i>0.0</i>	<i>50.0</i>	<i>0.0</i>	<i>33.3</i>	<i>50.0</i>	<i>100.0</i>		
MSM	81	4	2	1	1	3	0	2	3	1	1	99
IDU	183	7	2	7	1	3	2	0	2	0	0	207
<i>Anteil Frauen (%)</i>	<i>31.7</i>	<i>28.6</i>	<i>50.0</i>	<i>28.6</i>	<i>0.0</i>	<i>33.3</i>	<i>50.0</i>		<i>50.0</i>			
Andere / unbek.	22	0	1	1	0	0	0	1	2	0	0	27
<i>Anteil Frauen (%)</i>	<i>50.0</i>		<i>100.0</i>	<i>0.0</i>				<i>0.0</i>	<i>100.0</i>			
<b>Total</b>	<b>352</b>	<b>20</b>	<b>11</b>	<b>11</b>	<b>3</b>	<b>8</b>	<b>6</b>	<b>6</b>	<b>9</b>	<b>2</b>	<b>1</b>	<b>429</b>

MSM: Geschlechtsverkehr zwischen Männern; IDU: Drogeninjektion

### Neue Aidsfälle nach Diagnosejahr und Ansteckungsweg (mit Anteil Frauen innerhalb der Gruppen; ohne Korrektur für Meldeverzögerungen)

Ansteckungsweg	Diagnosejahr											Total
	bis 2002	2003	2004	2005	2006	2007	2008	2009	2010	2011	2012 (bis 31.12.2012)	
Heterosexuell	70	6	5	4	1	2	3	3	1	1	0	96
<i>Anteil Frauen (%)</i>	<i>52.9</i>	<i>50.0</i>	<i>80.0</i>	<i>0.0</i>	<i>100.0</i>	<i>0.0</i>	<i>0.0</i>	<i>33.3</i>	<i>100.0</i>	<i>100.0</i>		
MSM	84	3	1	0	3	1	1	2	2	1	1	99
IDU	194	2	1	4	2	0	2	0	2	0	0	207
<i>Anteil Frauen (%)</i>	<i>30.9</i>	<i>100.0</i>	<i>100.0</i>	<i>0.0</i>	<i>50.0</i>		<i>50.0</i>		<i>50.0</i>			
Andere / unbek.	23	0	0	1	0	0	0	2	1	0	0	27
<i>Anteil Frauen (%)</i>	<i>52.2</i>			<i>0.0</i>				<i>50.0</i>	<i>100.0</i>			
<b>Total</b>	<b>371</b>	<b>11</b>	<b>7</b>	<b>9</b>	<b>6</b>	<b>3</b>	<b>6</b>	<b>7</b>	<b>6</b>	<b>2</b>	<b>1</b>	<b>429</b>

MSM: Geschlechtsverkehr zwischen Männern; IDU: Drogeninjektion

### Positive HIV-Tests im Kanton Uri

#### Meldungen der Bestätigungslabors nach Testjahr und Geschlecht

Geschlecht	Testjahr											Total
	bis 2002	2003	2004	2005	2006	2007	2008	2009	2010	2011	2012 (bis 31.12.2012)	
Männlich	4	2	1	1	0	1	2	0	0	1	0	12
Weiblich	4	0	0	1	0	0	0	0	1	0	0	6
Unbekannt	1	0	0	0	0	0	0	0	0	0	0	1
<i>Anteil Frauen (%)</i>	<i>50.0</i>	<i>0.0</i>	<i>0.0</i>	<i>50.0</i>		<i>0.0</i>	<i>0.0</i>		<i>100.0</i>	<i>0.0</i>		
<b>Total</b>	<b>9</b>	<b>2</b>	<b>1</b>	<b>2</b>	<b>0</b>	<b>1</b>	<b>2</b>	<b>0</b>	<b>1</b>	<b>1</b>	<b>0</b>	<b>19</b>

Die Bestätigungslabors meldeten positive HIV-Testresultate seit 1985. Erkennbare Wiederholungstests bei der gleichen Person wurden ausgeschlossen.

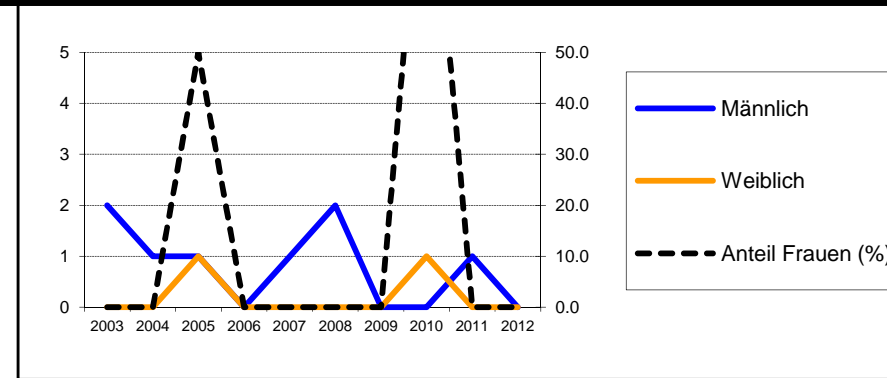

#### Ergänzungsmeldungen der Ärztinnen und Ärzte nach Testjahr und Geschlecht

Geschlecht	Testjahr										
	2003	2004	2005	2006	2007	2008	2009	2010	2011	2012 (bis 31.12.2012)	
Männlich	2	1	1	0	1	1	0	0	0	0	
Weiblich	0	0	1	0	0	0	0	1	0	0	
<i>Anteil Frauen (%)</i>	<i>0.0</i>	<i>0.0</i>	<i>50.0</i>		<i>0.0</i>	<i>0.0</i>		<i>100.0</i>			
<b>Total</b>	<b>2</b>	<b>1</b>	<b>2</b>	<b>0</b>	<b>1</b>	<b>1</b>	<b>0</b>	<b>1</b>	<b>0</b>	<b>0</b>	
<b>% der Labormeldungen</b>	<i>100.0</i>	<i>100.0</i>	<i>100.0</i>		<i>100.0</i>	<i>50.0</i>		<i>100.0</i>	<i>0.0</i>		

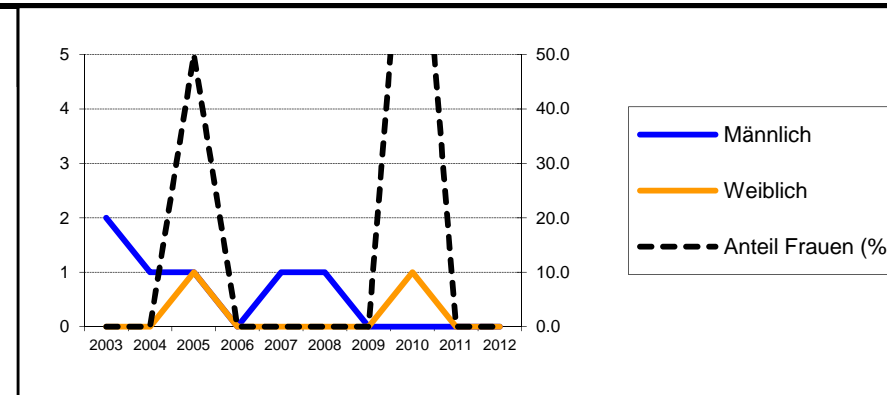

#### Relative Anteile der Ansteckungswege (in Prozent) in den HIV-Ergänzungsmeldungen der Ärztinnen und Ärzte (mit Anteil Frauen innerhalb der Gruppen "Heterosexuell" und "IDU")

Ansteckungsweg	Testjahr										
	2003	2004	2005	2006	2007	2008	2009	2010	2011	2012 (bis 31.12.2012)	
Heterosexuell	100.0	100.0	100.0	0.0	0.0	0.0	0.0	100.0	0.0	0.0	
<i>Anteil Frauen (%)</i>	<i>0.0</i>	<i>0.0</i>	<i>50.0</i>					<i>100.0</i>			
MSM	0.0	0.0	0.0	0.0	100.0	100.0	0.0	0.0	0.0	0.0	
IDU	0.0	0.0	0.0	0.0	0.0	0.0	0.0	0.0	0.0	0.0	
<i>Anteil Frauen (%)</i>											
Transfusion	0.0	0.0	0.0	0.0	0.0	0.0	0.0	0.0	0.0	0.0	
Mutter-Kind	0.0	0.0	0.0	0.0	0.0	0.0	0.0	0.0	0.0	0.0	
Andere / unbek.	0.0	0.0	0.0	0.0	0.0	0.0	0.0	0.0	0.0	0.0	

MSM: Geschlechtsverkehr zwischen Männern; IDU: Drogeninjektion

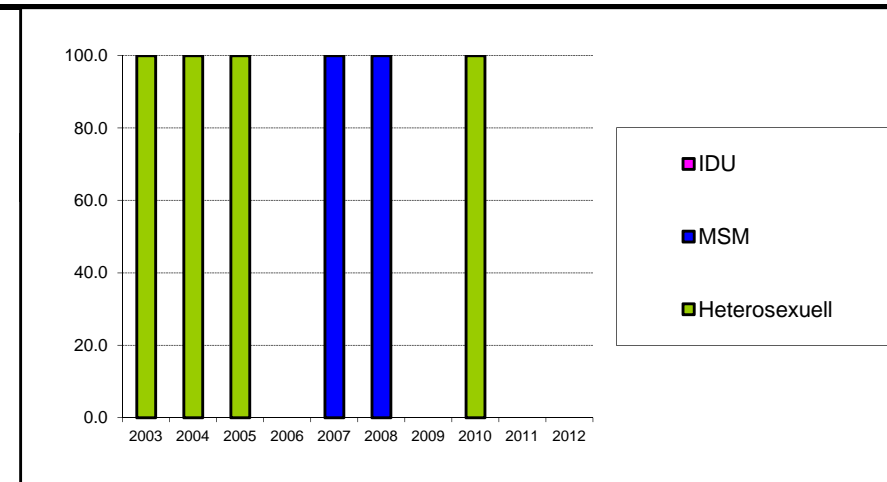

#### Relative Anteile der Herkunftsregionen (in Prozent) in den HIV-Ergänzungsmeldungen der Ärztinnen und Ärzte (mit Anteil Frauen innerhalb der Gruppen)

Herkunftsregion	Testjahr										
	2003	2004	2005	2006	2007	2008	2009	2010	2011	2012 (bis 31.12.2012)	
Schweiz	100.0	100.0	100.0	0.0	100.0	0.0	0.0	0.0	0.0	0.0	
<i>Anteil Frauen (%)</i>	<i>0.0</i>	<i>0.0</i>	<i>50.0</i>		<i>0.0</i>						
Europa	0.0	0.0	0.0	0.0	0.0	0.0	0.0	0.0	0.0	0.0	
<i>Anteil Frauen (%)</i>											
Subsahara	0.0	0.0	0.0	0.0	0.0	0.0	0.0	0.0	0.0	0.0	
<i>Anteil Frauen (%)</i>											
Andere / unbek.	0.0	0.0	0.0	0.0	0.0	100.0	0.0	100.0	0.0	0.0	
<i>Anteil Frauen (%)</i>						<i>0.0</i>		<i>100.0</i>			

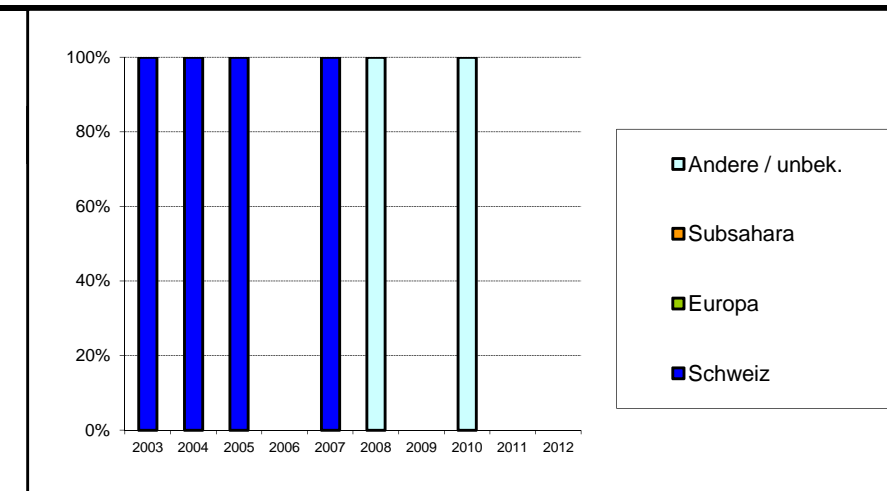

**Aidsfälle im Kanton Uri****Meldungen der Ärztinnen und Ärzte nach Meldejahr und Ansteckungsweg  
(mit Anteil Frauen innerhalb der Gruppen)**

Ansteckungsweg	Meldejahr											Total
	bis 2002	2003	2004	2005	2006	2007	2008	2009	2010	2011	2012 <i>(bis 31.12.2012)</i>	
Heterosexuell	3	0	0	1	0	0	0	0	1	0	0	5
<i>Anteil Frauen (%)</i>	<i>33.3</i>			<i>100.0</i>					<i>100.0</i>			
MSM	1	0	0	0	0	0	0	0	0	0	0	1
IDU	3	0	0	0	0	0	0	0	0	0	0	3
<i>Anteil Frauen (%)</i>	<i>0.0</i>											
Andere / unbek.	1	0	0	0	0	0	0	0	0	0	0	1
<i>Anteil Frauen (%)</i>	<i>100.0</i>											
<b>Total</b>	<b>8</b>	<b>0</b>	<b>0</b>	<b>1</b>	<b>0</b>	<b>0</b>	<b>0</b>	<b>0</b>	<b>1</b>	<b>0</b>	<b>0</b>	<b>10</b>

MSM: Geschlechtsverkehr zwischen Männern; IDU: Drogeninjektion

**Neue Aidsfälle nach Diagnosejahr und Ansteckungsweg  
(mit Anteil Frauen innerhalb der Gruppen; ohne Korrektur für Meldeverzögerungen)**

Ansteckungsweg	Diagnosejahr											Total
	bis 2002	2003	2004	2005	2006	2007	2008	2009	2010	2011	2012 <i>(bis 31.12.2012)</i>	
Heterosexuell	3	0	0	1	0	0	0	0	1	0	0	5
<i>Anteil Frauen (%)</i>	<i>33.3</i>			<i>100.0</i>					<i>100.0</i>			
MSM	1	0	0	0	0	0	0	0	0	0	0	1
IDU	3	0	0	0	0	0	0	0	0	0	0	3
<i>Anteil Frauen (%)</i>	<i>0.0</i>											
Andere / unbek.	1	0	0	0	0	0	0	0	0	0	0	1
<i>Anteil Frauen (%)</i>	<i>100.0</i>											
<b>Total</b>	<b>8</b>	<b>0</b>	<b>0</b>	<b>1</b>	<b>0</b>	<b>0</b>	<b>0</b>	<b>0</b>	<b>1</b>	<b>0</b>	<b>0</b>	<b>10</b>

MSM: Geschlechtsverkehr zwischen Männern; IDU: Drogeninjektion

## Positive HIV-Tests im Kanton Waadt

### Meldungen der Bestätigungslabors nach Testjahr und Geschlecht

Geschlecht	Testjahr											Total
	bis 2002	2003	2004	2005	2006	2007	2008	2009	2010	2011	2012 (bis 31.12.2012)	
Männlich	1432	66	80	63	67	59	66	58	54	47	58	2050
Weiblich	750	50	53	41	39	33	21	35	30	28	29	1109
Unbekannt	173	0	0	0	0	0	0	0	0	0	0	173
<i>Anteil Frauen (%)</i>	<i>34.4</i>	<i>43.1</i>	<i>39.9</i>	<i>39.4</i>	<i>36.8</i>	<i>35.9</i>	<i>24.1</i>	<i>37.6</i>	<i>35.7</i>	<i>37.3</i>	<i>33.3</i>	
<b>Total</b>	<b>2355</b>	<b>116</b>	<b>133</b>	<b>104</b>	<b>106</b>	<b>92</b>	<b>87</b>	<b>93</b>	<b>84</b>	<b>75</b>	<b>87</b>	<b>3332</b>

Die Bestätigungslabors meldeten positive HIV-Testresultate seit 1985. Erkennbare Wiederholungstests bei der gleichen Person wurden ausgeschlossen.

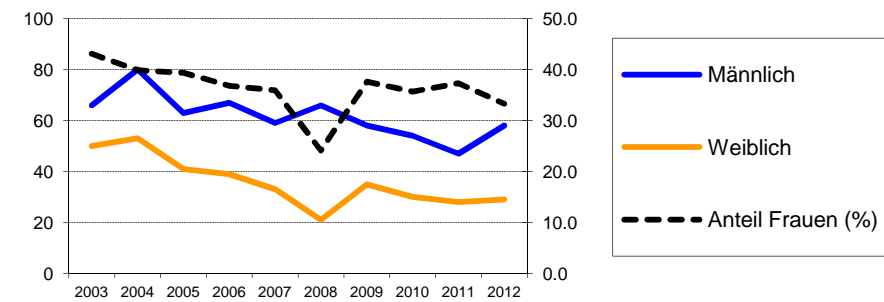

### Ergänzungsmeldungen der Ärztinnen und Ärzte nach Testjahr und Geschlecht

Geschlecht	Testjahr										
	2003	2004	2005	2006	2007	2008	2009	2010	2011	2012 (bis 31.12.2012)	
Männlich	59	77	57	64	54	55	46	43	34	27	
Weiblich	45	49	39	37	27	13	28	25	22	16	
<i>Anteil Frauen (%)</i>	<i>43.3</i>	<i>38.9</i>	<i>40.6</i>	<i>36.6</i>	<i>33.3</i>	<i>19.1</i>	<i>37.8</i>	<i>36.8</i>	<i>39.3</i>	<i>37.2</i>	
<b>Total</b>	<b>104</b>	<b>126</b>	<b>96</b>	<b>101</b>	<b>81</b>	<b>68</b>	<b>74</b>	<b>68</b>	<b>56</b>	<b>43</b>	
<b>% der Labormeldungen</b>	<i>89.7</i>	<i>94.7</i>	<i>92.3</i>	<i>95.3</i>	<i>88.0</i>	<i>78.2</i>	<i>79.6</i>	<i>81.0</i>	<i>74.7</i>	<i>49.4</i>	

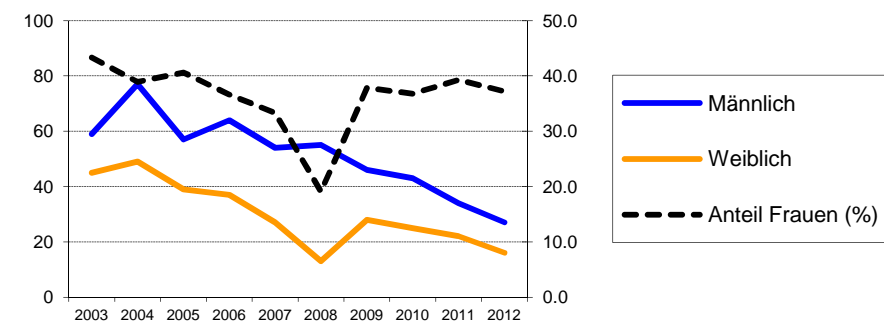

### Relative Anteile der Ansteckungswege (in Prozent) in den HIV-Ergänzungsmeldungen der Ärztinnen und Ärzte (mit Anteil Frauen innerhalb der Gruppen "Heterosexuell" und "IDU")

Ansteckungsweg	Testjahr										
	2003	2004	2005	2006	2007	2008	2009	2010	2011	2012 (bis 31.12.2012)	
Heterosexuell	58.7	58.7	56.3	56.4	56.8	50.0	60.8	55.9	57.1	44.2	
<i>Anteil Frauen (%)</i>	<i>55.7</i>	<i>59.5</i>	<i>55.6</i>	<i>59.6</i>	<i>52.2</i>	<i>38.2</i>	<i>55.6</i>	<i>57.9</i>	<i>59.4</i>	<i>73.7</i>	
MSM	16.3	21.4	24.0	32.7	33.3	47.1	31.1	36.8	32.1	37.2	
IDU	19.2	16.7	13.5	8.9	4.9	2.9	4.1	1.5	5.4	7.0	
<i>Anteil Frauen (%)</i>	<i>45.0</i>	<i>14.3</i>	<i>46.2</i>	<i>22.2</i>	<i>0.0</i>	<i>0.0</i>	<i>33.3</i>	<i>0.0</i>	<i>66.7</i>	<i>0.0</i>	
Transfusion	1.9	1.6	0.0	0.0	0.0	0.0	1.4	0.0	0.0	0.0	
Mutter-Kind	0.0	0.0	1.0	1.0	0.0	0.0	0.0	0.0	3.6	0.0	
Andere / unbek.	3.8	1.6	5.2	1.0	4.9	0.0	2.7	5.9	1.8	11.6	

MSM: Geschlechtsverkehr zwischen Männern; IDU: Drogeninjektion

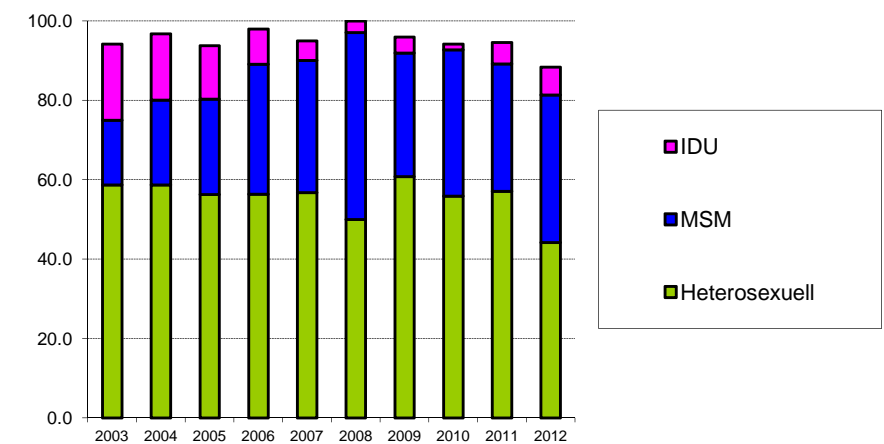

### Relative Anteile der Herkunftsregionen (in Prozent) in den HIV-Ergänzungsmeldungen der Ärztinnen und Ärzte (mit Anteil Frauen innerhalb der Gruppen)

Herkunftsregion	Testjahr										
	2003	2004	2005	2006	2007	2008	2009	2010	2011	2012 (bis 31.12.2012)	
Schweiz	48.1	45.2	26.0	39.6	43.2	30.9	40.5	25.0	33.9	39.5	
<i>Anteil Frauen (%)</i>	<i>34.0</i>	<i>19.3</i>	<i>20.0</i>	<i>30.0</i>	<i>11.4</i>	<i>4.8</i>	<i>20.0</i>	<i>5.9</i>	<i>42.1</i>	<i>11.8</i>	
Europa	11.5	16.7	26.0	13.9	8.6	25.0	9.5	19.1	17.9	18.6	
<i>Anteil Frauen (%)</i>	<i>33.3</i>	<i>19.0</i>	<i>24.0</i>	<i>0.0</i>	<i>0.0</i>	<i>5.9</i>	<i>14.3</i>	<i>7.7</i>	<i>0.0</i>	<i>37.5</i>	
Subsahara	27.9	29.4	31.3	26.7	33.3	22.1	40.5	33.8	23.2	18.6	
<i>Anteil Frauen (%)</i>	<i>69.0</i>	<i>81.1</i>	<i>70.0</i>	<i>77.8</i>	<i>63.0</i>	<i>60.0</i>	<i>66.7</i>	<i>60.9</i>	<i>69.2</i>	<i>87.5</i>	
Andere / unbek.	12.5	8.7	16.7	19.8	14.8	22.1	9.5	22.1	25.0	23.3	
<i>Anteil Frauen (%)</i>	<i>30.8</i>	<i>36.4</i>	<i>43.8</i>	<i>20.0</i>	<i>50.0</i>	<i>13.3</i>	<i>14.3</i>	<i>60.0</i>	<i>35.7</i>	<i>40.0</i>	

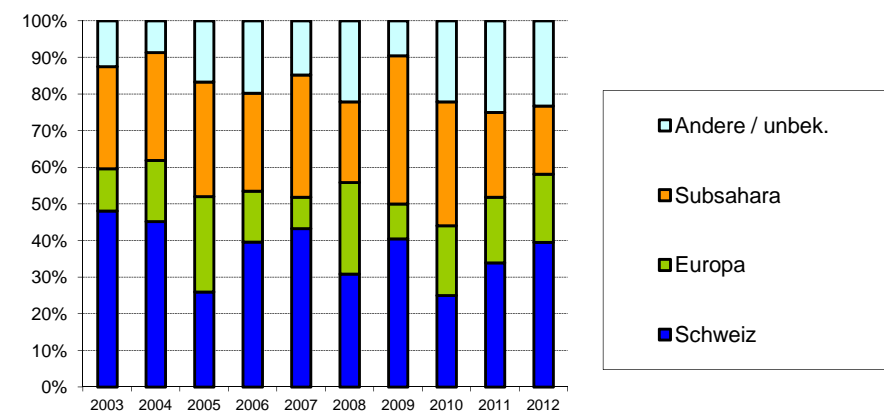



## Aidsfälle im Kanton Waadt

### Meldungen der Ärztinnen und Ärzte nach Meldejahr und Ansteckungsweg (mit Anteil Frauen innerhalb der Gruppen)

Ansteckungsweg	Meldejahr											Total
	bis 2002	2003	2004	2005	2006	2007	2008	2009	2010	2011	2012 <i>(bis 31.12.2012)</i>	
Heterosexuell	210	14	16	23	6	15	11	13	13	14	6	341
<i>Anteil Frauen (%)</i>	<i>48.6</i>	<i>50.0</i>	<i>62.5</i>	<i>43.5</i>	<i>33.3</i>	<i>33.3</i>	<i>63.6</i>	<i>53.8</i>	<i>46.2</i>	<i>50.0</i>	<i>33.3</i>	
MSM	277	7	7	7	4	8	10	2	6	5	0	333
IDU	285	7	6	8	3	4	1	2	4	1	0	321
<i>Anteil Frauen (%)</i>	<i>36.5</i>	<i>28.6</i>	<i>16.7</i>	<i>12.5</i>	<i>100.0</i>	<i>25.0</i>	<i>100.0</i>	<i>0.0</i>	<i>25.0</i>	<i>0.0</i>		
Andere / unbek.	40	2	0	0	1	2	1	1	0	0	1	48
<i>Anteil Frauen (%)</i>	<i>42.5</i>	<i>0.0</i>			<i>0.0</i>	<i>50.0</i>	<i>100.0</i>	<i>0.0</i>			<i>100.0</i>	
<b>Total</b>	<b>812</b>	<b>30</b>	<b>29</b>	<b>38</b>	<b>14</b>	<b>29</b>	<b>23</b>	<b>18</b>	<b>23</b>	<b>20</b>	<b>7</b>	<b>1043</b>

MSM: Geschlechtsverkehr zwischen Männern; IDU: Drogeninjektion

### Neue Aidsfälle nach Diagnosejahr und Ansteckungsweg (mit Anteil Frauen innerhalb der Gruppen; ohne Korrektur für Meldeverzögerungen)

Ansteckungsweg	Diagnosejahr											Total
	bis 2002	2003	2004	2005	2006	2007	2008	2009	2010	2011	2012 <i>(bis 31.12.2012)</i>	
Heterosexuell	235	15	16	12	10	13	8	8	10	11	3	341
<i>Anteil Frauen (%)</i>	<i>48.5</i>	<i>60.0</i>	<i>37.5</i>	<i>50.0</i>	<i>30.0</i>	<i>53.8</i>	<i>62.5</i>	<i>62.5</i>	<i>40.0</i>	<i>45.5</i>	<i>33.3</i>	
MSM	282	10	7	4	8	7	5	2	7	1	0	333
IDU	301	4	2	5	3	4	0	1	1	0	0	321
<i>Anteil Frauen (%)</i>	<i>36.2</i>	<i>50.0</i>	<i>50.0</i>	<i>20.0</i>	<i>33.3</i>	<i>0.0</i>		<i>0.0</i>	<i>0.0</i>			
Andere / unbek.	43	1	1	1	0	1	0	0	0	0	1	48
<i>Anteil Frauen (%)</i>	<i>39.5</i>	<i>0.0</i>	<i>100.0</i>	<i>100.0</i>		<i>0.0</i>					<i>100.0</i>	
<b>Total</b>	<b>861</b>	<b>30</b>	<b>26</b>	<b>22</b>	<b>21</b>	<b>25</b>	<b>13</b>	<b>11</b>	<b>18</b>	<b>12</b>	<b>4</b>	<b>1043</b>

MSM: Geschlechtsverkehr zwischen Männern; IDU: Drogeninjektion

### Positive HIV-Tests im Kanton Wallis

#### Meldungen der Bestätigungslabors nach Testjahr und Geschlecht

Geschlecht	Testjahr											Total
	bis 2002	2003	2004	2005	2006	2007	2008	2009	2010	2011	2012 (bis 31.12.2012)	
Männlich	261	6	9	11	5	11	6	11	12	7	12	351
Weiblich	154	9	6	5	7	6	10	5	3	5	7	217
Unbekannt	54	0	1	0	0	0	0	0	0	0	0	55
<i>Anteil Frauen (%)</i>	<i>37.1</i>	<i>60.0</i>	<i>40.0</i>	<i>31.3</i>	<i>58.3</i>	<i>35.3</i>	<i>62.5</i>	<i>31.3</i>	<i>20.0</i>	<i>41.7</i>	<i>36.8</i>	
<b>Total</b>	<b>469</b>	<b>15</b>	<b>16</b>	<b>16</b>	<b>12</b>	<b>17</b>	<b>16</b>	<b>16</b>	<b>15</b>	<b>12</b>	<b>19</b>	<b>623</b>

Die Bestätigungslabors meldeten positive HIV-Testresultate seit 1985. Erkennbare Wiederholungstests bei der gleichen Person wurden ausgeschlossen.

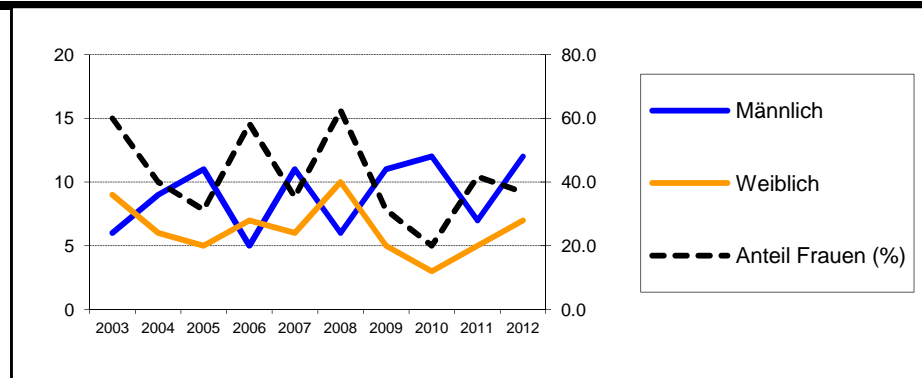

#### Ergänzungsmeldungen der Ärztinnen und Ärzte nach Testjahr und Geschlecht

Geschlecht	Testjahr										
	2003	2004	2005	2006	2007	2008	2009	2010	2011	2012 (bis 31.12.2012)	
Männlich	5	9	11	5	10	5	8	8	3	5	
Weiblich	8	5	5	7	6	6	4	1	2	4	
<i>Anteil Frauen (%)</i>	<i>61.5</i>	<i>35.7</i>	<i>31.3</i>	<i>58.3</i>	<i>37.5</i>	<i>54.5</i>	<i>33.3</i>	<i>11.1</i>	<i>40.0</i>	<i>44.4</i>	
<b>Total</b>	<b>13</b>	<b>14</b>	<b>16</b>	<b>12</b>	<b>16</b>	<b>11</b>	<b>12</b>	<b>9</b>	<b>5</b>	<b>9</b>	
<b>% der Labormeldungen</b>	<i>86.7</i>	<i>87.5</i>	<i>100.0</i>	<i>100.0</i>	<i>94.1</i>	<i>68.8</i>	<i>75.0</i>	<i>60.0</i>	<i>41.7</i>	<i>47.4</i>	

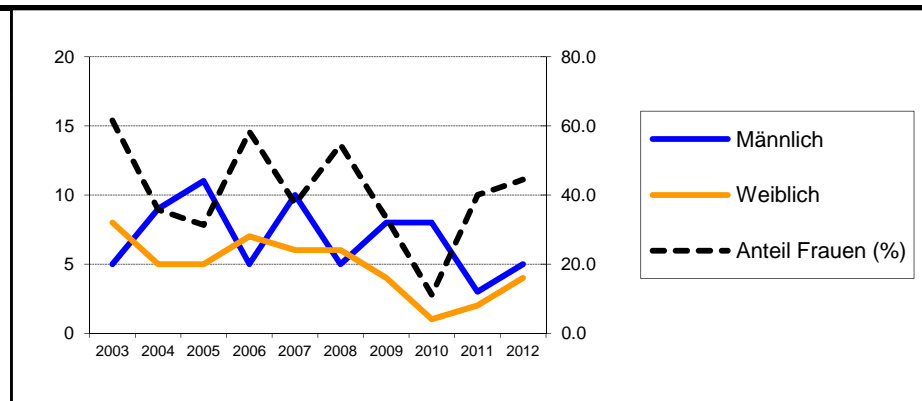

#### Relative Anteile der Ansteckungswege (in Prozent) in den HIV-Ergänzungsmeldungen der Ärztinnen und Ärzte (mit Anteil Frauen innerhalb der Gruppen "Heterosexuell" und "IDU")

Ansteckungsweg	Testjahr										
	2003	2004	2005	2006	2007	2008	2009	2010	2011	2012 (bis 31.12.2012)	
Heterosexuell	53.8	64.3	62.5	58.3	56.3	63.6	66.7	44.4	60.0	55.6	
<i>Anteil Frauen (%)</i>	<i>71.4</i>	<i>55.6</i>	<i>50.0</i>	<i>85.7</i>	<i>66.7</i>	<i>71.4</i>	<i>37.5</i>	<i>25.0</i>	<i>66.7</i>	<i>60.0</i>	
MSM	15.4	28.6	31.3	25.0	25.0	18.2	25.0	55.6	0.0	11.1	
IDU	23.1	7.1	0.0	8.3	6.3	9.1	0.0	0.0	20.0	11.1	
<i>Anteil Frauen (%)</i>	<i>66.7</i>	<i>0.0</i>	<i>100.0</i>	<i>0.0</i>	<i>0.0</i>	<i>0.0</i>	<i>0.0</i>	<i>0.0</i>	<i>0.0</i>	<i>0.0</i>	
Transfusion	0.0	0.0	0.0	0.0	0.0	0.0	8.3	0.0	20.0	0.0	
Mutter-Kind	0.0	0.0	0.0	0.0	6.3	0.0	0.0	0.0	0.0	0.0	
Andere / unbek.	7.7	0.0	6.3	8.3	6.3	9.1	0.0	0.0	0.0	22.2	

MSM: Geschlechtsverkehr zwischen Männern; IDU: Drogeninjektion

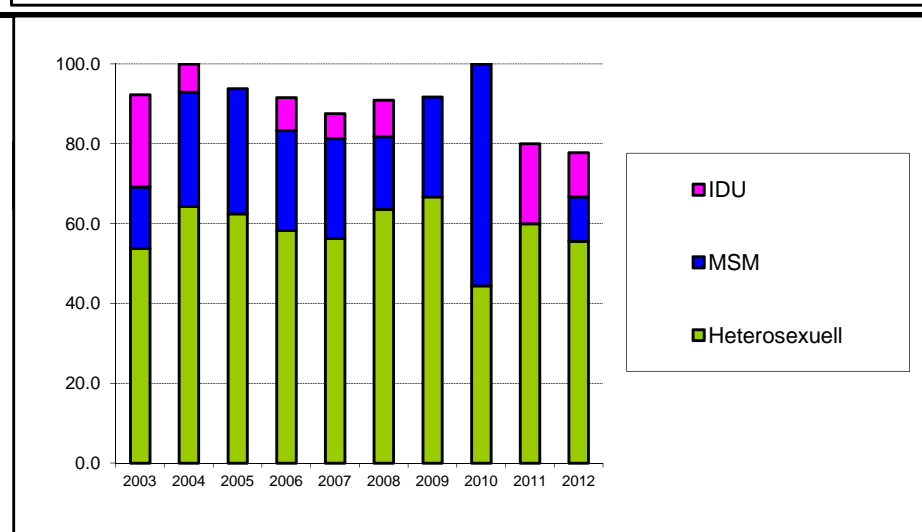

#### Relative Anteile der Herkunftsregionen (in Prozent) in den HIV-Ergänzungsmeldungen der Ärztinnen und Ärzte (mit Anteil Frauen innerhalb der Gruppen)

Herkunftsregion	Testjahr										
	2003	2004	2005	2006	2007	2008	2009	2010	2011	2012 (bis 31.12.2012)	
Schweiz	53.8	71.4	37.5	25.0	50.0	36.4	41.7	88.9	40.0	66.7	
<i>Anteil Frauen (%)</i>	<i>57.1</i>	<i>20.0</i>	<i>0.0</i>	<i>33.3</i>	<i>37.5</i>	<i>25.0</i>	<i>20.0</i>	<i>12.5</i>	<i>50.0</i>	<i>33.3</i>	
Europa	7.7	7.1	12.5	25.0	25.0	9.1	33.3	11.1	20.0	11.1	
<i>Anteil Frauen (%)</i>	<i>0.0</i>	<i>100.0</i>	<i>0.0</i>	<i>66.7</i>	<i>0.0</i>	<i>100.0</i>	<i>75.0</i>	<i>0.0</i>	<i>100.0</i>	<i>0.0</i>	
Subsahara	23.1	21.4	31.3	50.0	18.8	18.2	8.3	0.0	20.0	11.1	
<i>Anteil Frauen (%)</i>	<i>66.7</i>	<i>66.7</i>	<i>80.0</i>	<i>66.7</i>	<i>100.0</i>	<i>100.0</i>	<i>0.0</i>	<i>0.0</i>	<i>0.0</i>	<i>100.0</i>	
Andere / unbek.	15.4	0.0	18.8	0.0	6.3	36.4	16.7	0.0	20.0	11.1	
<i>Anteil Frauen (%)</i>	<i>100.0</i>	<i>0.0</i>	<i>33.3</i>	<i>0.0</i>	<i>0.0</i>	<i>50.0</i>	<i>0.0</i>	<i>0.0</i>	<i>0.0</i>	<i>100.0</i>	

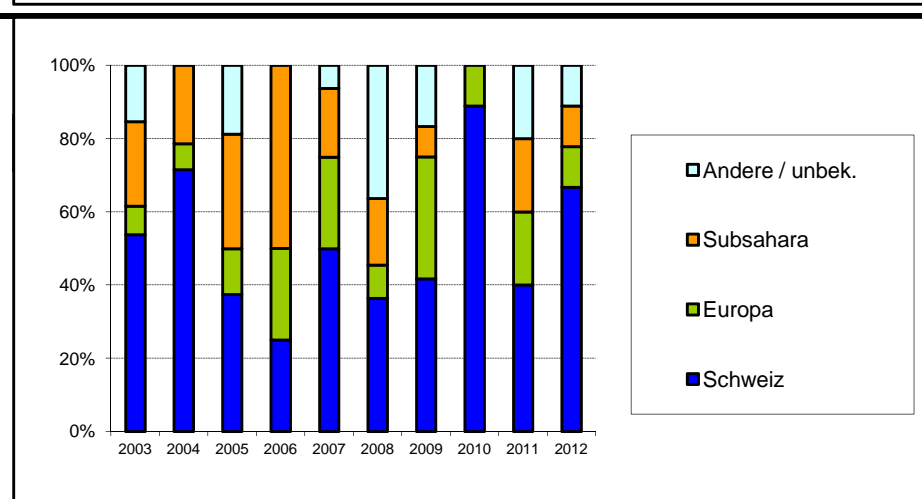

## Aidsfälle im Kanton Wallis

### Meldungen der Ärztinnen und Ärzte nach Meldejahr und Ansteckungsweg (mit Anteil Frauen innerhalb der Gruppen)

Ansteckungsweg	Meldejahr											Total
	bis 2002	2003	2004	2005	2006	2007	2008	2009	2010	2011	2012 (bis 31.12.2012)	
Heterosexuell	47	0	5	4	1	4	2	2	3	1	1	70
Anteil Frauen (%)	46.8		80.0	50.0	100.0	25.0	50.0	100.0	0.0	100.0	100.0	
MSM	29	1	1	0	1	1	0	0	1	0	0	34
IDU	55	2	3	1	0	0	0	0	0	1	0	62
Anteil Frauen (%)	36.4	50.0	33.3	100.0						0.0		
Andere / unbek.	5	0	0	1	0	0	1	0	0	0	0	7
Anteil Frauen (%)	40.0			0.0			100.0					
<b>Total</b>	<b>136</b>	<b>3</b>	<b>9</b>	<b>6</b>	<b>2</b>	<b>5</b>	<b>3</b>	<b>2</b>	<b>4</b>	<b>2</b>	<b>1</b>	<b>173</b>

MSM: Geschlechtsverkehr zwischen Männern; IDU: Drogeninjektion

### Neue Aidsfälle nach Diagnosejahr und Ansteckungsweg (mit Anteil Frauen innerhalb der Gruppen; ohne Korrektur für Meldeverzögerungen)

Ansteckungsweg	Diagnosejahr											Total
	bis 2002	2003	2004	2005	2006	2007	2008	2009	2010	2011	2012 (bis 31.12.2012)	
Heterosexuell	49	1	3	4	3	3	1	1	4	0	1	70
Anteil Frauen (%)	46.9	100.0	100.0	50.0	33.3	66.7	0.0	100.0	25.0		100.0	
MSM	30	1	0	0	1	1	0	0	1	0	0	34
IDU	61	0	0	0	0	0	0	0	0	1	0	62
Anteil Frauen (%)	37.7									0.0		
Andere / unbek.	5	0	0	1	0	0	1	0	0	0	0	7
Anteil Frauen (%)	40.0			0.0			100.0					
<b>Total</b>	<b>145</b>	<b>2</b>	<b>3</b>	<b>5</b>	<b>4</b>	<b>4</b>	<b>2</b>	<b>1</b>	<b>5</b>	<b>1</b>	<b>1</b>	<b>173</b>

MSM: Geschlechtsverkehr zwischen Männern; IDU: Drogeninjektion

### Positive HIV-Tests im Kanton Zug

#### Meldungen der Bestätigungslabors nach Testjahr und Geschlecht

Geschlecht	Testjahr											Total
	bis 2002	2003	2004	2005	2006	2007	2008	2009	2010	2011	2012 (bis 31.12.2012)	
Männlich	75	6	4	0	9	6	4	4	5	3	4	120
Weiblich	37	1	0	3	2	1	0	0	2	0	0	46
Unbekannt	10	0	0	0	0	0	0	0	0	0	0	10
<i>Anteil Frauen (%)</i>	<i>33.0</i>	<i>14.3</i>	<i>0.0</i>	<i>100.0</i>	<i>18.2</i>	<i>14.3</i>	<i>0.0</i>	<i>0.0</i>	<i>28.6</i>	<i>0.0</i>	<i>0.0</i>	
<b>Total</b>	<b>122</b>	<b>7</b>	<b>4</b>	<b>3</b>	<b>11</b>	<b>7</b>	<b>4</b>	<b>4</b>	<b>7</b>	<b>3</b>	<b>4</b>	<b>176</b>

Die Bestätigungslabors meldeten positive HIV-Testresultate seit 1985. Erkennbare Wiederholungstests bei der gleichen Person wurden ausgeschlossen.

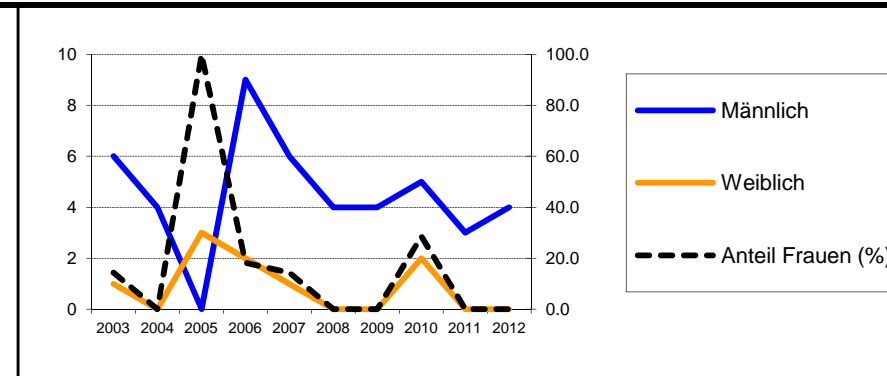

#### Ergänzungsmeldungen der Ärztinnen und Ärzte nach Testjahr und Geschlecht

Geschlecht	Testjahr										
	2003	2004	2005	2006	2007	2008	2009	2010	2011	2012 (bis 31.12.2012)	
Männlich	4	4	0	8	6	4	4	5	3	3	
Weiblich	1	0	3	2	1	0	0	2	0	0	
<i>Anteil Frauen (%)</i>	<i>20.0</i>	<i>0.0</i>	<i>100.0</i>	<i>20.0</i>	<i>14.3</i>	<i>0.0</i>	<i>0.0</i>	<i>28.6</i>	<i>0.0</i>	<i>0.0</i>	
<b>Total</b>	<b>5</b>	<b>4</b>	<b>3</b>	<b>10</b>	<b>7</b>	<b>4</b>	<b>4</b>	<b>7</b>	<b>3</b>	<b>3</b>	
<b>% der Labormeldungen</b>	<i>71.4</i>	<i>100.0</i>	<i>100.0</i>	<i>90.9</i>	<i>100.0</i>	<i>100.0</i>	<i>100.0</i>	<i>100.0</i>	<i>100.0</i>	<i>75.0</i>	

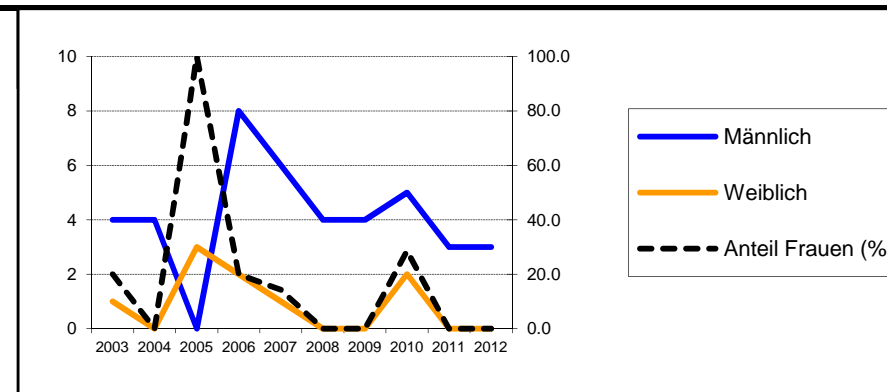

#### Relative Anteile der Ansteckungswege (in Prozent) in den HIV-Ergänzungsmeldungen der Ärztinnen und Ärzte (mit Anteil Frauen innerhalb der Gruppen "Heterosexuell" und "IDU")

Ansteckungsweg	Testjahr										
	2003	2004	2005	2006	2007	2008	2009	2010	2011	2012 (bis 31.12.2012)	
Heterosexuell	60.0	0.0	100.0	40.0	42.9	0.0	50.0	42.9	33.3	33.3	
<i>Anteil Frauen (%)</i>	<i>33.3</i>	<i>0.0</i>	<i>100.0</i>	<i>50.0</i>	<i>33.3</i>	<i>0.0</i>	<i>0.0</i>	<i>66.7</i>	<i>0.0</i>	<i>0.0</i>	
MSM	20.0	75.0	0.0	50.0	57.1	75.0	50.0	57.1	66.7	33.3	
IDU	20.0	25.0	0.0	0.0	0.0	0.0	0.0	0.0	0.0	0.0	
<i>Anteil Frauen (%)</i>	<i>0.0</i>	<i>0.0</i>									
Transfusion	0.0	0.0	0.0	10.0	0.0	0.0	0.0	0.0	0.0	0.0	
Mutter-Kind	0.0	0.0	0.0	0.0	0.0	0.0	0.0	0.0	0.0	0.0	
Andere / unbek.	0.0	0.0	0.0	0.0	0.0	25.0	0.0	0.0	0.0	33.3	

MSM: Geschlechtsverkehr zwischen Männern; IDU: Drogeninjektion

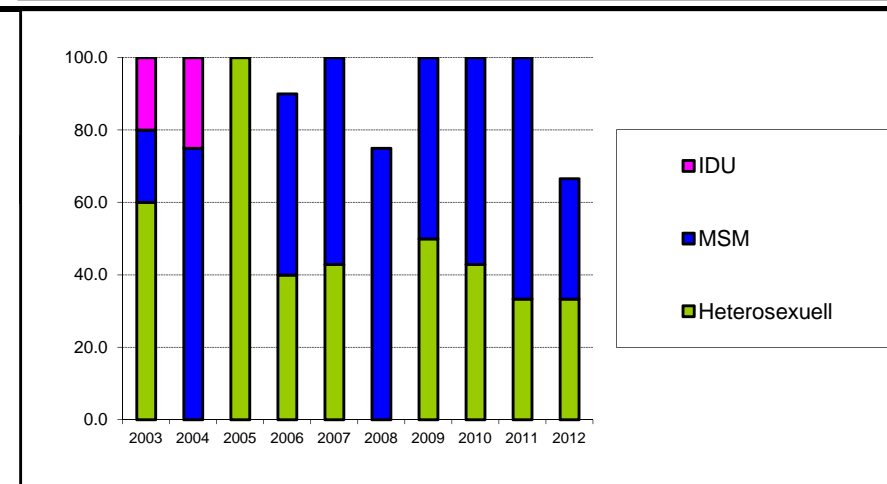

#### Relative Anteile der Herkunftsregionen (in Prozent) in den HIV-Ergänzungsmeldungen der Ärztinnen und Ärzte (mit Anteil Frauen innerhalb der Gruppen)

Herkunftsregion	Testjahr										
	2003	2004	2005	2006	2007	2008	2009	2010	2011	2012 (bis 31.12.2012)	
Schweiz	20.0	25.0	66.7	30.0	57.1	75.0	75.0	28.6	66.7	33.3	
<i>Anteil Frauen (%)</i>	<i>0.0</i>	<i>0.0</i>	<i>100.0</i>	<i>0.0</i>	<i>25.0</i>	<i>0.0</i>	<i>0.0</i>	<i>0.0</i>	<i>0.0</i>	<i>0.0</i>	
Europa	20.0	75.0	0.0	30.0	14.3	0.0	0.0	14.3	0.0	66.7	
<i>Anteil Frauen (%)</i>	<i>0.0</i>	<i>0.0</i>		<i>33.3</i>	<i>0.0</i>			<i>0.0</i>		<i>0.0</i>	
Subsahara	20.0	0.0	33.3	30.0	14.3	0.0	25.0	14.3	0.0	0.0	
<i>Anteil Frauen (%)</i>	<i>0.0</i>	<i>0.0</i>	<i>100.0</i>	<i>33.3</i>	<i>0.0</i>	<i>0.0</i>	<i>0.0</i>	<i>100.0</i>			
Andere / unbek.	40.0	0.0	0.0	10.0	14.3	25.0	0.0	42.9	33.3	0.0	
<i>Anteil Frauen (%)</i>	<i>50.0</i>			<i>0.0</i>	<i>0.0</i>	<i>0.0</i>		<i>33.3</i>	<i>0.0</i>		

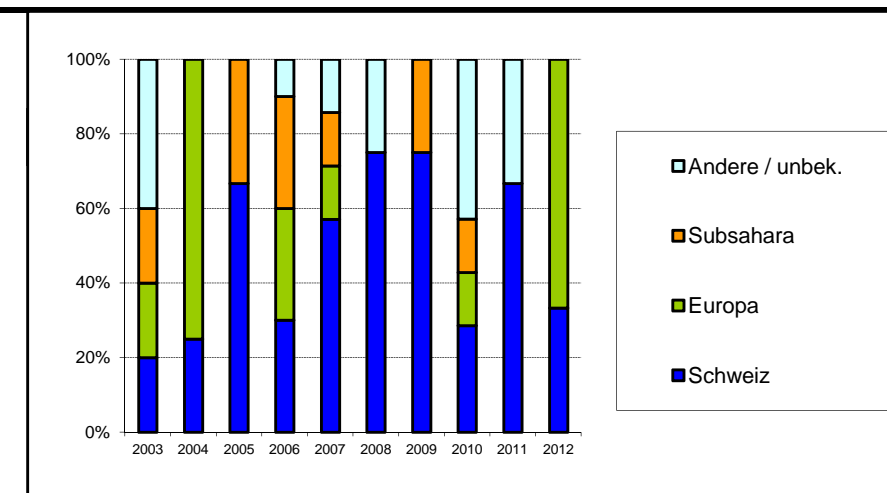

**Aidsfälle im Kanton Zug****Meldungen der Ärztinnen und Ärzte nach Meldejahr und Ansteckungsweg  
(mit Anteil Frauen innerhalb der Gruppen)**

Ansteckungsweg	Meldejahr											Total
	bis 2002	2003	2004	2005	2006	2007	2008	2009	2010	2011	2012 <i>(bis 31.12.2012)</i>	
Heterosexuell	17	2	1	2	0	1	1	0	2	0	0	26
<i>Anteil Frauen (%)</i>	<i>11.8</i>	<i>0.0</i>	<i>0.0</i>	<i>50.0</i>		<i>0.0</i>	<i>100.0</i>		<i>50.0</i>			
MSM	17	0	1	0	0	1	1	0	1	2	1	24
IDU	19	2	1	0	0	0	1	0	0	0	1	24
<i>Anteil Frauen (%)</i>	<i>36.8</i>	<i>50.0</i>	<i>0.0</i>				<i>0.0</i>				<i>100.0</i>	
Andere / unbek.	4	0	0	0	0	0	0	0	0	0	0	4
<i>Anteil Frauen (%)</i>	<i>0.0</i>											
<b>Total</b>	<b>57</b>	<b>4</b>	<b>3</b>	<b>2</b>	<b>0</b>	<b>2</b>	<b>3</b>	<b>0</b>	<b>3</b>	<b>2</b>	<b>2</b>	<b>78</b>

MSM: Geschlechtsverkehr zwischen Männern; IDU: Drogeninjektion

**Neue Aidsfälle nach Diagnosejahr und Ansteckungsweg  
(mit Anteil Frauen innerhalb der Gruppen; ohne Korrektur für Meldeverzögerungen)**

Ansteckungsweg	Diagnosejahr											Total
	bis 2002	2003	2004	2005	2006	2007	2008	2009	2010	2011	2012 <i>(bis 31.12.2012)</i>	
Heterosexuell	18	2	1	1	0	2	0	0	2	0	0	26
<i>Anteil Frauen (%)</i>	<i>11.1</i>	<i>0.0</i>	<i>0.0</i>	<i>100.0</i>		<i>50.0</i>			<i>50.0</i>			
MSM	17	0	1	0	0	1	1	0	2	1	1	24
IDU	21	2	0	0	0	0	1	0	0	0	0	24
<i>Anteil Frauen (%)</i>	<i>42.9</i>	<i>0.0</i>					<i>0.0</i>					
Andere / unbek.	4	0	0	0	0	0	0	0	0	0	0	4
<i>Anteil Frauen (%)</i>	<i>0.0</i>											
<b>Total</b>	<b>60</b>	<b>4</b>	<b>2</b>	<b>1</b>	<b>0</b>	<b>3</b>	<b>2</b>	<b>0</b>	<b>4</b>	<b>1</b>	<b>1</b>	<b>78</b>

MSM: Geschlechtsverkehr zwischen Männern; IDU: Drogeninjektion

## Positive HIV-Tests im Kanton Zürich

### Meldungen der Bestätigungslabors nach Testjahr und Geschlecht

Geschlecht	Testjahr											Total
	bis 2002	2003	2004	2005	2006	2007	2008	2009	2010	2011	2012 (bis 31.12.2012)	
Männlich	5185	107	105	137	143	151	180	185	166	148	137	6644
Weiblich	2062	48	41	35	44	34	36	22	20	18	28	2388
Unbekannt	625	0	1	0	0	0	6	3	1	1	4	641
<i>Anteil Frauen (%)</i>	<i>28.5</i>	<i>31.0</i>	<i>28.1</i>	<i>20.4</i>	<i>23.5</i>	<i>18.4</i>	<i>16.7</i>	<i>10.6</i>	<i>10.8</i>	<i>10.8</i>	<i>17.0</i>	
<b>Total</b>	<b>7872</b>	<b>155</b>	<b>147</b>	<b>172</b>	<b>187</b>	<b>185</b>	<b>222</b>	<b>210</b>	<b>187</b>	<b>167</b>	<b>169</b>	<b>9673</b>

Die Bestätigungslabors meldeten positive HIV-Testresultate seit 1985. Erkennbare Wiederholungstests bei der gleichen Person wurden ausgeschlossen.

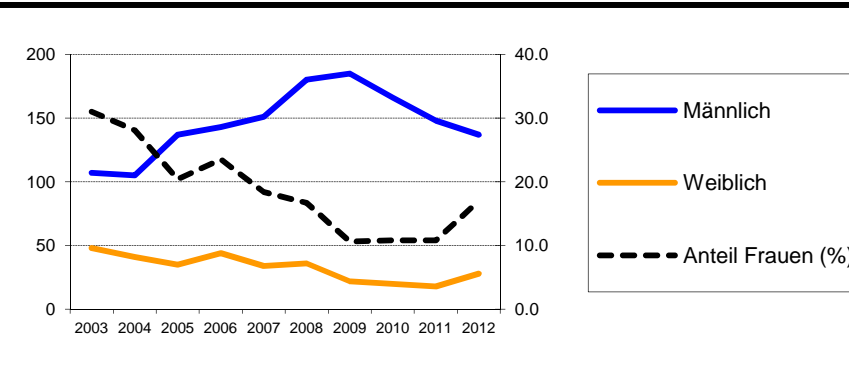

### Ergänzungsmeldungen der Ärztinnen und Ärzte nach Testjahr und Geschlecht

Geschlecht	Testjahr										
	2003	2004	2005	2006	2007	2008	2009	2010	2011	2012 (bis 31.12.2012)	
Männlich	100	105	134	136	125	135	160	155	125	120	
Weiblich	47	39	35	42	31	26	20	15	15	22	
<i>Anteil Frauen (%)</i>	<i>32.0</i>	<i>27.1</i>	<i>20.7</i>	<i>23.6</i>	<i>19.9</i>	<i>16.1</i>	<i>11.1</i>	<i>8.8</i>	<i>10.7</i>	<i>15.5</i>	
<b>Total</b>	<b>147</b>	<b>144</b>	<b>169</b>	<b>178</b>	<b>156</b>	<b>161</b>	<b>180</b>	<b>170</b>	<b>140</b>	<b>142</b>	
<b>% der Labormeldungen</b>	<i>94.8</i>	<i>98.0</i>	<i>98.3</i>	<i>95.2</i>	<i>84.3</i>	<i>72.5</i>	<i>85.7</i>	<i>90.9</i>	<i>83.8</i>	<i>84.0</i>	

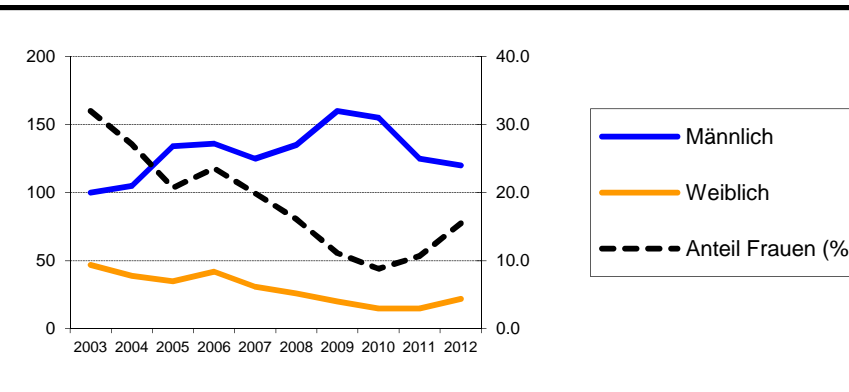

### Relative Anteile der Ansteckungswege (in Prozent) in den HIV-Ergänzungsmeldungen der Ärztinnen und Ärzte (mit Anteil Frauen innerhalb der Gruppen "Heterosexuell" und "IDU")

Ansteckungsweg	Testjahr										
	2003	2004	2005	2006	2007	2008	2009	2010	2011	2012 (bis 31.12.2012)	
Heterosexuell	46.3	45.8	38.5	28.7	35.3	32.9	23.9	24.1	28.6	24.6	
<i>Anteil Frauen (%)</i>	<i>57.4</i>	<i>53.0</i>	<i>40.0</i>	<i>70.6</i>	<i>54.5</i>	<i>41.5</i>	<i>37.2</i>	<i>34.1</i>	<i>37.5</i>	<i>57.1</i>	
MSM	34.0	41.7	47.9	59.6	59.0	58.4	67.8	70.6	64.3	64.8	
IDU	15.0	9.0	9.5	6.2	5.1	3.1	5.0	1.2	3.6	2.8	
<i>Anteil Frauen (%)</i>	<i>22.7</i>	<i>23.1</i>	<i>18.8</i>	<i>18.2</i>	<i>12.5</i>	<i>20.0</i>	<i>33.3</i>	<i>0.0</i>	<i>0.0</i>	<i>25.0</i>	
Transfusion	0.0	0.7	0.6	1.1	0.0	0.6	0.0	0.0	0.7	0.0	
Mutter-Kind	2.0	0.7	0.6	0.0	0.0	0.6	0.6	1.8	0.7	0.0	
Andere / unbek.	2.7	2.1	3.0	4.5	0.6	4.3	2.8	2.4	2.1	7.7	

MSM: Geschlechtsverkehr zwischen Männern; IDU: Drogeninjektion

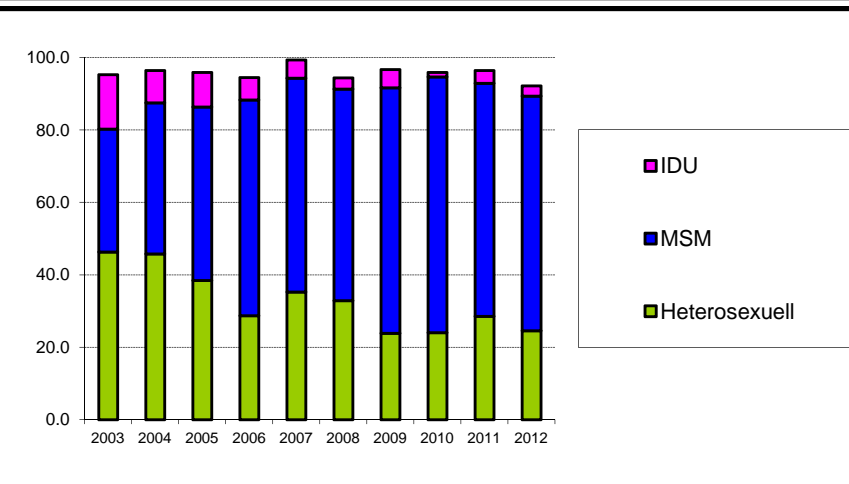

### Relative Anteile der Herkunftsregionen (in Prozent) in den HIV-Ergänzungsmeldungen der Ärztinnen und Ärzte (mit Anteil Frauen innerhalb der Gruppen)

3. Ratenberechnungen beruhen auf der ständigen Wohnbevölkerung	Testjahr										
	2003	2004	2005	2006	2007	2008	2009	2010	2011	2012 (bis 31.12.2012)	
Schweiz	46.3	51.4	59.2	51.1	57.7	59.0	52.8	52.9	48.6	52.8	
<i>Anteil Frauen (%)</i>	<i>20.6</i>	<i>13.5</i>	<i>11.0</i>	<i>9.9</i>	<i>13.3</i>	<i>11.6</i>	<i>10.5</i>	<i>5.6</i>	<i>10.3</i>	<i>12.0</i>	
Europa	18.4	9.0	14.8	17.4	12.2	10.6	16.7	21.2	26.4	16.2	
<i>Anteil Frauen (%)</i>	<i>22.2</i>	<i>0.0</i>	<i>16.0</i>	<i>6.5</i>	<i>5.3</i>	<i>17.6</i>	<i>0.0</i>	<i>2.8</i>	<i>5.4</i>	<i>4.3</i>	
Subsahara	18.4	19.4	12.4	14.0	11.5	7.5	5.0	7.1	5.0	5.6	
<i>Anteil Frauen (%)</i>	<i>55.6</i>	<i>60.7</i>	<i>66.7</i>	<i>76.0</i>	<i>72.2</i>	<i>58.3</i>	<i>33.3</i>	<i>41.7</i>	<i>28.6</i>	<i>75.0</i>	
Andere / unbek.	17.0	20.1	13.6	17.4	18.6	23.0	25.6	18.8	20.0	25.4	
<i>Anteil Frauen (%)</i>	<i>48.0</i>	<i>41.4</i>	<i>26.1</i>	<i>38.7</i>	<i>17.2</i>	<i>13.5</i>	<i>15.2</i>	<i>12.5</i>	<i>14.3</i>	<i>16.7</i>	

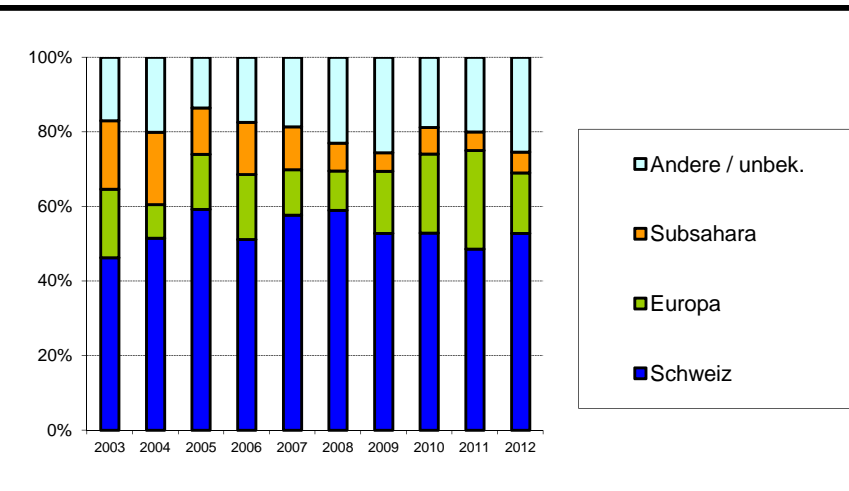

## Aidsfälle im Kanton Zürich

### Meldungen der Ärztinnen und Ärzte nach Meldejahr und Ansteckungsweg (mit Anteil Frauen innerhalb der Gruppen)

Ansteckungsweg	Meldejahr											Total
	bis 2002	2003	2004	2005	2006	2007	2008	2009	2010	2011	2012 (bis 31.12.2012)	
Heterosexuell	375	21	25	19	12	23	19	22	17	22	12	567
<i>Anteil Frauen (%)</i>	<i>47.7</i>	<i>76.2</i>	<i>44.0</i>	<i>47.4</i>	<i>41.7</i>	<i>47.8</i>	<i>47.4</i>	<i>40.9</i>	<i>52.9</i>	<i>31.8</i>	<i>50.0</i>	
MSM	947	18	28	16	20	21	28	20	21	19	12	1150
IDU	856	18	20	10	9	11	9	3	3	4	1	944
<i>Anteil Frauen (%)</i>	<i>34.7</i>	<i>44.4</i>	<i>30.0</i>	<i>10.0</i>	<i>33.3</i>	<i>36.4</i>	<i>22.2</i>	<i>0.0</i>	<i>33.3</i>	<i>25.0</i>	<i>0.0</i>	
Andere / unbek.	77	1	5	2	2	2	5	8	5	3	1	111
<i>Anteil Frauen (%)</i>	<i>27.3</i>	<i>0.0</i>	<i>20.0</i>	<i>50.0</i>	<i>0.0</i>	<i>50.0</i>	<i>80.0</i>	<i>50.0</i>	<i>40.0</i>	<i>0.0</i>	<i>100.0</i>	
<b>Total</b>	<b>2255</b>	<b>58</b>	<b>78</b>	<b>47</b>	<b>43</b>	<b>57</b>	<b>61</b>	<b>53</b>	<b>46</b>	<b>48</b>	<b>26</b>	<b>2772</b>

MSM: Geschlechtsverkehr zwischen Männern; IDU: Drogeninjektion

### Neue Aidsfälle nach Diagnosejahr und Ansteckungsweg (mit Anteil Frauen innerhalb der Gruppen; ohne Korrektur für Meldeverzögerungen)

Ansteckungsweg	Diagnosejahr											Total
	bis 2002	2003	2004	2005	2006	2007	2008	2009	2010	2011	2012 (bis 31.12.2012)	
Heterosexuell	401	16	25	15	19	15	19	16	17	19	5	567
<i>Anteil Frauen (%)</i>	<i>48.1</i>	<i>75.0</i>	<i>44.0</i>	<i>46.7</i>	<i>52.6</i>	<i>66.7</i>	<i>26.3</i>	<i>37.5</i>	<i>35.3</i>	<i>47.4</i>	<i>40.0</i>	
MSM	967	18	24	21	17	20	25	20	17	15	6	1150
IDU	887	12	6	12	11	3	5	3	1	4	0	944
<i>Anteil Frauen (%)</i>	<i>34.9</i>	<i>16.7</i>	<i>33.3</i>	<i>25.0</i>	<i>18.2</i>	<i>0.0</i>	<i>40.0</i>	<i>33.3</i>	<i>0.0</i>	<i>25.0</i>		
Andere / unbek.	84	4	2	2	2	1	8	3	2	3	0	111
<i>Anteil Frauen (%)</i>	<i>29.8</i>	<i>50.0</i>	<i>0.0</i>	<i>50.0</i>	<i>0.0</i>	<i>0.0</i>	<i>62.5</i>	<i>33.3</i>	<i>0.0</i>	<i>33.3</i>		
<b>Total</b>	<b>2339</b>	<b>50</b>	<b>57</b>	<b>50</b>	<b>49</b>	<b>39</b>	<b>57</b>	<b>42</b>	<b>37</b>	<b>41</b>	<b>11</b>	<b>2772</b>

MSM: Geschlechtsverkehr zwischen Männern; IDU: Drogeninjektion